

1

2012.Jan.No.1245

謹賀新年

広報

みなまた

あなたとまちをつなぐ



つながろう 日本

CONTENTS_目次

- | | | | |
|----|-------------|----|-----------|
| 02 | 市長コラム「春夏秋冬」 | 15 | ミミヨリ!! |
| 03 | 新春企画「年男年女」 | 16 | 暮らしの情報 |
| 04 | 市政ニュース | 22 | ふるさと温故知新 |
| 06 | まちのわだい | 23 | 暮らしのカレンダー |
| 08 | 窓口からお知らせです | 24 | 湯の鶴観光物産館 |

Proud!
Japan

東日本大震災の復興を支援しよう



春夏秋冬

水俣市長

宮本 勝樹

新年に見る南天(ナンテン)の木の赤い実が、例年になく鮮やかに見えるのは気のせいでしょうか。

東日本大震災は想像だにできない惨事でした。私たちの生き方にも多くの問題を投げかけました。そんな中、今年、成人式を迎えることを希望いっぱい待っていた若者もいたはずですが、その無念さは想像もつきません。私たちは、その若者の分まで、ていねいにていねいに生きていかななくてはなりません。命の大切さを自分のこととして受け止めなくては、彼らの死はあまりにも悲しすぎます。まさに激動の一年を経て新たな年を迎えました。今年こそ、今年こそではなく、本当に今年こそは、人と人とのぬくもりの中で穏やかないい一年だったと振り返りたいものです。

私は市役所の年頭の挨拶の中で、「今年は市民の皆さんに、水俣市が前進している姿を具体的に感じてもらえる年にしなくてはならない。そのためには、即対応、即実践を心がけて欲しい…」とお願いしました。環境首都の取り組みで次第に水俣市外の人を呼べるようになってきました。建設中にご迷惑をお掛けしますが、福祉のまちづくりの中核としての医療センター西館の建て替えも始めています。湯の児・湯の鶴・中尾山の整備もすでに始まっています。企業等の頑張りで雇用も少しずつ出てきています。理屈は抜きです。一步一步前向きに市民総動員で水俣を次の世代へ残していかななくてはなりません。

南天は難を転ずる木とも言われています。赤い実の輝きは今年を予感しているように思えてなりません。



ナンテンの実



水俣市役所は、環境管理の国際規格「ISO14001」を自己宣言しています。市役所では再生紙を使用、両面印刷で枚数を抑制し、その後リサイクルしています。「広報みなまた」に使用している紙もリサイクルできます。各家庭や事業所などでもご協力をお願いします。

未来の水俣に残したい風景



亀嶺岬～初日の出～

新年1月1日、亀嶺岬(石飛地区)での初日の出。厚い雲が空を覆っていましたが、やがて雲のすき間から光がこぼれだすと見学者から「きれいねー」などの声が聞かれました。願い事をしたり写真を撮ったりと、新鮮な透き通った空気を満喫していました。さらに、振る舞われた豚汁やぜんざいが心まであたためてくれました。

ほっと ショット



火の用心!!

1区自治会の子どもたちが呼びかけ

昨年12月26日夜、消防団員と子どもたちが拍子木を打ちながら地区をまわりました。27日～30日は、地域の各消防団が、年末特別警戒を行い、火災予防を呼びかけました。

人口の動き(12月末日現在)

	前月比	前年同月比
●人口	27,343人	(+1・-255)
●男	12,700人	(0・-113)
●女	14,643人	(+1・-142)
●世帯数	12,245世帯	(-5・+23)

市内最高齢!
108歳



今村 ミキ いまむら みき
明治37年生 (陣内)

皆さんが、それぞれに幸
せな一年になってほしい
と思います。

水俣の好きなどこ
ろは温泉がいつぱ
いあること。職場の
医療センター放射
線科は辰年生まれ
が多くてびっく
り! 今年もみん
な元気に楽しく仕
事を頑張ります!!

富山恵美さんと医療センター
放射線科の年男、年女の皆さん



新春特別企画 2012 辰年 平成24年 年男☆年女

新年の抱負を聞きました! (敬称略)



36歳

とみやまめぐみ
富山恵美
昭和51年生
(汐見町)

12歳



前田 愛斗 まえだ まなと
平成12年生 (袋)

中学校でもサッカーを
続けて頑張つていき
たい。夢はサッカー選
手。

48歳



松永 和典 まつなが かずのり
昭和39年生 (丸島町)

水俣で5年目。仕事、地
域やPTA活動を、初
心に帰つて頑張りたい。

72歳



柏木 ミツ子 かしわぎ みつこ
昭和15年生 (湯出)

やっぱり体が大事な
ので、健康一番! 山と温
泉がある湯の鶴も一番!

24歳



吉海 早紀 よしがい さき
昭和63年生 (深川)

新しい習い事に挑戦し
て女を磨きます♥ 素敵
な一年にしたいです。

84歳



大川 八男 おおかわ やおと
昭和3年生 (大川)

新しい年も、健康に気
をつけて、元気に過ご
したい。

60歳



吉永 浩二 よしなが こうじ
昭和27年生 (浜町)

今年辰年。これからの
人生、笑顔で楽しく生き
ていきたい。

96歳



木谷 ハナコ きや はなこ
大正5年生 (丸島町)

デイサービスの皆さん
と話したりして、毎日楽
しく過ごしたい。

市政 ニュース

環境のまちづくり中間報告

第2回合同会議

昨年12月11日、市公民館で市と住民、有識者で環境のまちづくりについて話し合う、第2回合同会議が行われました。

これまで、「ゼロ・ウェイスト」や「エネルギーと産業」など、5つの円卓会議で話し合っている内容の中間報告が行われ、各委員や有識者が助言や提言をしました。円卓会議は今後も話し合いを続け、3月4日に開かれる3回目の合同会議で結果を報告します。



魅力あるまちづくりを

デザイナー水戸岡鋭治さんが講演

昨年12月11日、湯の鶴温泉保健センターでJR九州の車両デザイナーなどで知られる水戸岡鋭治さんが住民など約70人に講演しました。水戸岡さんは新たに建設中の湯の鶴観光物産館をデザイン、湯の鶴地区の雰囲気づくりにも助言を行います。講演では「湯の鶴の魅力は素晴らしい。住民が高い意識で盛り上げればもっと美しくなる。物産館を積極的に活用してほしい」と語りかけました。



▲講演するデザイナーの水戸岡鋭治さん(写真左)

地域の魅力発信し続け

越小場地区農林水産大臣表彰

昨年11月20日、越小場公民館で地元料理約50品のバイキングが行われました。春と秋に行われていて今回で12回目。訪れた約100人の参加者は所狭しと並んだ料理を皿いっぱいにとりわけて、味わっていました。

このバイキングなどを行っている、村まるごと生活博物館越小場地区(本井道弘代表)がこのほど農林水産大臣から、むらづくり部門で表彰を受けました。

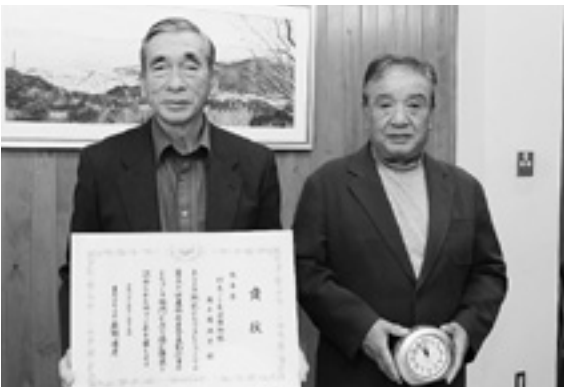

家族の絆を深めるために

ダニエル・カール講演会

昨年11月27日、もやい館でタレントのダニエル・カールさんが男女共同参画についての講演を行いました。ユーモアを交えた山形弁の語り口に、会場は笑いに包まれていました。

ダニエルさんは「一番大切なことはコミュニケーション。好き、愛してるは家族に言うために生まれてきた言葉。絆を強くするためにも、たまには相手に本当の気持ちを伝えよう」と話しました。



地元野球少年に技術指導

みなまた応援フェスタ

水保を応援するスポーツ選手が子どもたちとふれ合い、水保を元気にしてもらおう「みなまた応援フェスタ」が昨年12月4日、塩浜グラウンドで行われました。

元プロ野球選手の吉武真太郎さんと吉本亮さんがまずは子どもたちともちつき。その後、グラウンドで開かれた野球教室では、ベースランニングやキャッチボールなど基礎的な動作をわかりやすく指導していました。



▲指導する吉本さん(写真右・元ヤクルト)と吉武さん(巨人スカウト)

交通安全のために尽力

水保市交通指導員永年勤続表彰

市は昨年11月24日、交通指導員へ、永年勤続表彰を行いました。今回表彰を受けたのは、岩阪國廣さん(袋・写真左・40年間)と中村靖さん(山手町・写真中央・40年間)、山口義雄さん(牧ノ内・写真右・10年間)です。

これまで地域の街頭に立って子どもたちや住民の交通安全を見守り続けました。また、交通指導員は、市のイベントや祭りなどにも出動しています。





木を植えることは、命を植えること

実生の森もやい植樹祭



▲1本1本大切に植えました



▲ポット苗の作り方の説明

昨年11月20日、エコパーク水俣一帯で「実生の森もやい植樹祭」が行われました。市と実生の森実行委員会が国際森林年を記念し、日本で最も木を植えた男として世界的に有名な宮脇昭先生を招いて開催、約150人が参加しました。

水俣病情報センターでの講演会では、宮脇先生が「文明は森を切り崩すことで発展したが、森を失ったとき絶滅した。木を植えることは命を植えることであり、明日を植えること。命を守る森づくりをしていき



ましよう」と語りました。

講演会終了後、参加者で、実生の森にタブノキやシイノキなど、22種約900本の苗を植樹しました。宮脇先生から木の名前や植え方の説明を受けた参加者は、冷たい風の中1本1本大切に植えていました。

植樹の後は、市婦人会手作りのおにぎりとお汁でほっと息を青空の下でおいしくいただきました。最後にどんぐりのポット苗の作り方も教わり、命の尊さを学ぶ植樹祭を終了しました。



▲参加者全員で記念撮影

ま ま ち の わ だ い

一日だけの美術館

緑東中スクールミュージアム



昨年12月2日、熊本県立美術館の収蔵作品が展示される「スクールミュージアム」が緑東中学校体育館で開かれました。展示されたのは熊本ゆかりの国際的な版画家、浜田知明さんの作品などです。

緑東中生徒のほか、小中交流鑑賞授業として葛渡小や久木野小児童も参加し、一日だけの美術館で、作品をじっくり鑑賞したり、美術館学芸員からの説明をメモをとりながら聞いたりしていました。

演技の楽しさを味わう

舞台「言魂」出演者が湯出小訪問



昨年12月15日に市文化会館で、舞台「言魂」が上演され多くの人が観覧しました。

翌16日には「言魂」の出演者が湯出小学校を訪れ、朗読や太鼓の演奏などで児童36人とふれ合いました。訪問したのは、女優の真野響子さんや俳優、和楽器演奏者など7人。児童は、木が大きくなる過程を体で表現するなど、演技の楽しさを味わっていました。また、児童の太鼓演奏に出演者も加わり、全員で合奏しました。

環境の大切さを学ぶ

エコパークまるごとミュージアム



昨年12月3日、水俣病資料館などのエコパーク周辺施設をスタンプラリーでまわる「エコパークまるごとミュージアム」が行われました。これは、NPO法人アクティブパワー（村山明代表）が主催し、約150人が参加しました。道の駅みなまたでのセミナーでは、市担当者が森の大切さを参加者に説明しました。

夕方からは肥後銀行駐車場で、ロウソクを並べたキャンドルナイトが行われました。

冬の柵田にあかりがゆれる

頭石の「柵田のあかり」



湯出の頭石地区で昨年12月23日、柵田のあかりが行われました。

稲刈り後の柵田に水をはり、廃食油で作った燃料を入れた竹の灯籠をあぜ道に1000個設置、夕暮れ後、ひとつひとつに火を灯しました。企画した勝目豊さんは「稲刈り後の田に水をはると土壌にも良い。環境にやさしい幻想的な灯りで楽しんでほしい。もっと柵田や頭石を好きになってもらいたい」と話しました。

窓 口 から お知らせです

環境



自転車の購入費用の一部を補助します

市は、環境モデル都市の実現に向け、市内の対象店舗で自転車を購入する市民および市内事業者を対象に、購入費用の一部を補助します。

▼市民向け 電動アシスト付き自転車または幼児2人同乗用・シニア向け自転車を購入する市民

▼事業者向け 従業員・施設利用者のために、普通または電動アシスト付き自転車を購入する市内事業者

受付期間 ▼第1期/1月16日(月)～2月15日(水) ▼第2期/2月16日(木)～3月15日(木) (予定件数を越えた場合は抽選)

補助金額と件数

▼普通自転車 購入費用の3分の1(上限1万円)、各期間5台

▼電動アシスト付き自転車 購入費用の3分の1(上限2万円)、各期間15台

※要綱・詳細は、市のホームページ

ページにも掲載しています。申込・問い合わせ 環境モデル都市推進課 ☎61-11612・市ホームページ <http://www.city.minamata.lg.jp/>

環境にいい店

「エコショップ」大募集!

市は、省資源やリサイクル、ごみ減量などで環境負荷を少なくしているお店を「水俣市エコショップ」に認定しています。「われこそは環境首都みなまたにふさわしい!」と思うお店は、奮って応募してください。

認定には、ある程度の要件を満たしていることと、ごみ減量女性連絡会議の審査が必要です。詳しくは、お問い合わせください。
問い合わせ 環境モデル都市推進課 ☎61-11612

年金



20歳を迎えた人は 国民年金の加入手続きを

20歳から60歳未満の人は、国民年金への加入が義務付

けられています(厚生年金、共済年金など、被用者年金各法の被保険者を除く)。本人が必ず加入手続きを行ってください。

加入手続 年金事務所から送付される「国民年金の加入手続書」についての案内」に同封の国民年金加入届に必要な事項を記入して郵送するか、市役所2階⑤番窓口に届け出てください。

※加入手続が遅れると、保険料の納付書が納期限までに届かず、「納め忘れ」が発生する場合があります。



★保険料の免除など

収入が少ない場合や、離職中で保険料の納付が困難な場合は「保険料免除制度」、30歳未満の人には「若年者納付猶予制度」、学生で収入がない場合は「学生納付特例制度」がありますので、ご相談ください。

問い合わせ 八代年金事務所 ☎0965-3516143
水俣市市民課 ☎61-11622

公的年金の源泉徴収票が 交付されます(税の申告用)

国民年金や厚生年金保険、共済組合などから支給される老齢年金など(老齢や退職を支給事由とする年金)は、所得税法上「雑所得」とみなされ、所得税の課税対象です。

日本年金機構では、国民年金、厚生年金保険の年金受給者に平成23年分(1月から12月)の源泉徴収票を作成し、1月末までに送付します(障害年金・遺族年金は課税対象外のため、送付しません)。

次の場合などは、確定申告の際に添付書類として必要になりますので、大切に保管してください。

●2つ以上の年金の支払者に扶養親族等申告書を提出している人

●年金以外に給与等の所得がある人

●公的年金などの雑所得の合計額が各種所得控除の合計額を超える人 など

問い合わせ 日本年金機構ねんきんダイヤル ☎0570-011165・八代年金事務所 ☎0965-3516123

Information



防災行政無線の内容が聞き取れないときは、
☎62-62222で内容確認できます（火災は☎63-6666）

税



年金所得者の平成23年分の確定申告

平成23年分の確定申告から、公的年金などの収入金額の合計額が40万円以下で、かつ、公的年金などに係る雑所得以外の所得金額が20万円以下である場合には、所得税について確定申告書の提出は不要となりました。

詳しくは、国税庁ホームページをご覧ください。
※医療費控除などによる所得税の還付を受けるための申告書は、提出できます。
※所得税の確定申告書の提出が必要ない場合でも、住民税の申告は必要です。
問い合わせ 八代税務署 ☎0965-3213141
国税庁ホームページ <http://www.nta.go.jp/>

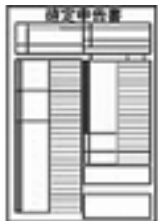

65歳以上の要介護認定者の障害者控除

所得税の確定申告や市県民税の申告の際、申告する本人や扶養親族が身体障害者手帳などを持っている場合、特別障害者控除または障害者控除が受けられます。

ただし、身体障害者手帳などがなくても、身体や精神に障がいのある65歳以上の人で、その障がいの程度が身体障がい者または知的障がい者と同程度であると市長が認定する場合にも、同じく控除を受けることができます。

対象 介護保険の認定を受けている65歳以上の人で、介護認定時の「主治医意見書」が下表の基準を満たす人
申請方法 申請者の印鑑、対象者の介護保険証を健康高齢課高齢介護支援室に持参してください。

判定・通知 平成23年12月31日現在における「主治医意見書」を基に判定し、認定書または非該当通知を、申請をした翌日以降に発行します。
※すでに身体障害者手帳・精神障害者保健福祉手帳・療育手帳などをお持ちで、その手帳などにより特別障害者控

除が受けることができる人は、申請の必要はありません。
申請・問い合わせ 健康高齢課高齢介護支援室（もやい館1階保健センター内） ☎63-3051

住宅



県営住宅月浦団地補充入居待機者を募集します

県営住宅の明け渡しがあった場合の、補充入居待機者を

主治医意見書の基準

対象者区分 控除区分	障害高齢者自立度	認知症高齢者自立度
	障害者控除	B1・B2
特別障害者控除	C1・C2	IV・M

募集します。

申込書付きの募集案内書を配布します。詳しい内容は、案内書をご覧ください。か、お問い合わせください。
案内書配付開始日 1月23日(月)
9時～17時(土・日曜日を除く)
申込期間 2月8日(水)～14日(火) 9時～16時
案内書の配布・申込場所
▼県住宅供給公社住宅管理課（申し込みは土・日曜日も受け付けます）

▼水俣市都市政策課（土・日曜日を除く）

※郵送（特定記録郵便）の場合は、2月14日(火)の消印有効
問い合わせ 県住宅供給公社住宅管理課 ☎096-38215552・市都市政策課 ☎6111621

★エコハウスから休館のお知らせ★

1月16日(月)～29日(日)の期間、環境測定のため休館します。30日(月)から、通常どおり開館します。

水俣エコハウス ☎84-9006



窓口からお知らせです

健康



まだ検診を受けていない人へく検診の追加実施

まだ検診を受けていない人、都合で受けられなかった人を対象に、次のとおり追加で実施します。

今まで検診を受けたことのない人も、この機会にメタボや糖尿病などの生活習慣病、がんを早期発見するために、検診を受けましょう。

① セット検診（総合検診）

対象 40歳～74歳の水俣市国民健康保険加入者で、23年度の特定健診や各種がん検診、人間ドックを受けていない人。

検診内容 特定健診、胃がん検診、大腸がん検診、肺がん検診、子宮がん検診、乳がん検診、腹部超音波検診がすべてセットになっています。

※原則として、すべての検診を受けていただきます。

料金 男性6千円、女性（40歳～49歳）8千5百円、女性（50歳以上）8千円

※非課税世帯の人は、半額程度になります。

② 特定健診

対象 40歳～74歳の水俣市国民健康保険加入者で、23年度、市内指定医療機関で特定健診や人間ドックを受けていない人。

検診内容 診察、血液検査、心電図、眼底検査など

料金 800円

③ 各種がん検診

対象 下表のとおり（※人間ドックを受けていない人）

①～③の共通事項

実施日 1月29日(日)

場所 市保健センター

申込方法 ハガキ（★）か電話で申し込んでください。

★9月～10月の検診に申し込んだ人のうち、未受診の人にはハガキを送付していません。ハガキを返信して申し込んでください。

申込締切日 1月25日(水)

※申し込み後、検診受診票を郵送します。

※子宮がん検診、乳がん検診、大腸がん検診の無料クーポン券を持っている人は、当日利用できます。

申込・問い合わせ 市保健センター（健康高齢課） ☎621

3028



がん検診対象者

検診内容	年齢など
肺がん・結核検診、大腸がん検診、胃がん検診	40歳以上 (事業所勤務者を除く) ※1
子宮頸がん検診	20歳以上の女性 (偶数年齢のみ) ※2
乳がん検診	40歳以上の女性 (偶数年齢のみ) ※2

※1 がん検診が事業所で実施されない人は、市の検診を受診できます。

※2 奇数年齢でも、前年度未受診の場合は受診できます。

育児



平成24年度 保育所・学童クラブ児童募集

◆保育所

対象 小学校就学前の0～5歳児のうち、仕事や出産、病気などの理由で、家庭内に乳幼児の保育をできる人がいない世帯。

交通



みなくなるバスなどの運行内容が変わります

1月10日から、みなくなるバス・乗合タクシーの運行内容が変わりました。

バスなどが運行する沿線地域には、事前に関係する時刻表を配布しています。

全路線分の時刻表は2月1日号の市報と一緒に、全戸に配布する予定です。

今後ともご利用いただきますようお願いいたします。

問い合わせ 企画課 ☎611607

申込締切日 1月31日(火)

◆学童クラブ

対象 水俣第一・第二・袋小學校に通う、おおむね1年～3年生の児童のうち、仕事などで保護者が昼間に家庭にいない世帯。

申込締切日 1月26日(木)

※募集内容の詳細は、広報みなまた12月15日号をご覧になるか、お問い合わせください。

申込・問い合わせ 福祉課 ☎611660

Information



消防団員を募集しています！

応募・問い合わせは、総務課 防災危機管理室（☎61-1604）まで

雇用



介護について学びませんか？

●ホームヘルパースキルアップ研修

入浴や車いすなどを使用した介護技術を学ぶ、ホームヘルパースキルアップ研修を開催します。

介護施設などに勤務する人や、勤務を希望している人は、ぜひご参加ください。

日時 1月22日(日) 10時～17時

場所 もやい館3階ホール

内容

- ▼安全入浴の基礎知識
 - ▼入浴の接遇、倫理、関係法令
 - ▼感染症の予防、蔓延防止
 - ▼入浴、車椅子等の介護実技
- 申込方法 水俣・芦北地域雇用創造協議会のホームページか、電話で申し込んでください。
- 申込締切日 1月18日(水)



●ホームヘルパーフォローアップ研修

介護資格を持っている人や介護の仕事に関心のある人を対象に、介護職の魅力や意義について理解を深め、意見や情報の交換を行うための、ホームヘルパーフォローアップ研修を開催します。ぜひご参加ください。

日時 2月23日(木) 18時～21時

場所

もやい館3階ホール

内容

- ▼講演「介護の仕事の魅力と意義(仮題)」
- (1時間程度)

講師 熊本県ホームヘルパー協議会 岩田昌代さん

▼グループディスカッション(意見・情報交換会)

定員 先着30人

申込方法 水俣・芦北地域雇用創造協議会のホームページか、電話で申し込んでください。

申込締切日 2月10日(金)

日時 2月23日(木) 18時～21時

場所 もやい館3階ホール

内容

- ▼講演「介護の仕事の魅力と意義(仮題)」
- (1時間程度)



経済



企業訪問を行っています！

市では、市内事業所の現状と課題を把握するとともに、経営者の皆さんが求める効果的な制度や支援策を実施し、地元産業の振興と雇用の増大・創出につなげていくことを目的に、企業訪問を行っています。

事前にご連絡しますので、率直なご意見をお聞かせください。

問い合わせ 総合経済対策課 ☎61-1628



お宅の畳は…
チクチクして
服につきませんか？

そんな時は…

水俣市 百問町 1-5-5

安心・安全・一級技能士の店

宮本畳店

☆ 畳の新調・表替・裏返し ☆

☆ 襖・障子・網戸の張替 ☆

お気軽にご相談下さい

TEL 0966-62-2389 (FAX兼)

TATAMI



窓 口 から お知らせです

農業



農業大学校24年度 新規就農支援研修生募集

対象 新たに農業で生計を立てることを目指す人や、農産物販売を目的とした農業経営を目指す人（おおむね63歳以下）

研修期間 4月16日(月)～12月12日(水)

研修コース 下表のとおり

①栽培技術講義・実習・農業経営に必要な知識習得のための講義など

②特別セミナー（月1回、農業の新しい技術や専門的な栽培管理技術、就農に必要な農業情報など）
受講料 無料（教科書代などは実費）

申込受付期間 1月23日(月)～2月3日(金)

申込・問い合わせ 熊本県立農業大学校研修部 ☎096-1248-11188

農業大学校ホームページ
<http://www.pref.kumamoto.jp/site/noudai/>

農業大学校 研修コース

研修コース	受講日	定員
プロ農家養成コース	毎週3日（火・水・金曜日） 8時50分～16時20分	20人
実践農業コース	毎週2日（月・木曜日） 8時50分～16時20分	30人
特別セミナー聴講コース	毎月1回（原則第4水曜日） 13時30分～16時	10人程度

水産



全国豊かな海づくり大会 放流行事は水俣市で開催

第33回全国豊かな海づくり大会実行委員会により、放流行事の会場が熊本市に、正式決定しました。

全国豊かな海づくり大会は、水産資源の維持培養と、海や河川、湖沼の自然環境保全の必要性を、広く国民に訴

水道



平成24年度水質検査計画 を策定しました

水質検査計画とは、水道を利用する皆さんに、安全でおいしい水を飲んでいただくため、「どの場所」「どのような項目で」「どのくらいの頻度で」検査を行うかを記したものです。

安心して水俣市の水道水を利用していただけるよう、平成24年度の水質検査計画を策定しましたので公表します。公表については、水道局ホームページか、水道局2階窓口で閲覧できます。

問い合わせ 水道局 ☎63-12234・水道局ホームページ
<http://www3.ocn.ne.jp/~mima-sui/>

消防



防火防災訓練用資器材 を整備しました

平成23年11月30日、水俣市北広域行政消防本部に、コミュニティ助成事業として、心肺蘇生用マネキン16体とAEDトレーナー4台を整備しました。

この事業は、(財)自治総合センターが宝くじの社会貢献広報事業として、地域防災組織育成強化のために助成したもので、市民への心肺蘇生法の普及および救急法指導員の育成を目的としています。



Information



毎月第2・第4土曜日は「読書の日」
第2土曜日は「読書の日」おはなし会 1月14日(土) (13:30～ 市立図書館)

相談



熊本県行政書士会青年部 無料相談会

行政書士による、無料相談会を開催します。当日は電話でも相談を受け付けます。

期日 1月28日(土)

受付時間 10時～16時(先着順に対応します)

場所 もやい館

相談内容 遺言書作成、相続手続き、成年後見制度、農地手続きなどの許認可に関すること、素朴な疑問・悩みなど
電話による相談(当日のみ)・問い合わせ 熊本県行政書士会青年部・森田 ☎090-554217189

若者を狙った悪質商法に 注意! 「若者消費者110番」

インターネットや携帯電話のサイト利用による不当請求など、若者を狙った悪質商法の手口は、ますます悪質・巧妙化しています。

熊本県消費生活センターでは、成人の日を機に、特別相談「若者消費者110番」を実

施します。携帯電話の架空請求、多重債務、アパート・借家・エステなどの契約トラブルで困っている人は、ぜひお気軽にご相談ください。

実施期間 1月18日(水)～20日(金)

受付時間 9時～16時30分

※20日・13時～17時には、弁護士による無料法律相談会を実施します(電話で予約して、お越しください)。

相談・問い合わせ 熊本県消費生活センター(県庁新館4階) ☎096-38310999

よりよい老後を過ごす ために「高齢者法律相談」

遺産相続、多重債務、扶養関係、成年後見(★)など、法律に関するお悩みに、司法書士が無料でお答えします。

★判断能力が不十分な人を保護するために、本人の法律行為を手助けする制度

日時 2月9日(水) 13時30分～15時30分

場所 市社会福祉協議会

※3日前までに、予約してください。秘密は固く守ります。

予約・問い合わせ 地域包括支援センター「もやい」 ☎6213030・メールアドレス houkatsu@minamata-shakyo.jp

和 wa

Vol.41 冬

皆さん、新年あけましておめでとございます。

今回は冬について話したいと思います。この冬は暖かいですね。私はいつも11月にはホットカーペットを出して、暖房もつけていますが、この原稿を書いている12月中旬になっても、ホットカーペットは出していません。コートを着なくても、フリースジャケット1枚で外に行けます。なんて暖かい冬でしょう。

私は冬になると、いつも周りの人たちに「寒いですか?でも、カナダの方が寒いでしょう?」と尋ねられます。でも、気温からするとカナダの方が寒いですが、日本の冬の方が寒く感じます。

皆さんは気温の事を話しますが、私は体で感じる温度で話します。カナダは北日本と同じで、部屋には空調があつて、窓も二重になっていきます。なので、冬は部屋のどこに行っても同じ温度になります。外は寒いですが、二重窓のおかげで、風も通さないし、部屋も空調でばかばかです。で



も、日本は東日本以南になると、窓は一重です。間風が吹き込みます。それでは、冬になると部屋が寒いのは当然です。私も日本に来てから部屋でもたくさん服を着るようになりました。

また、多くの日本人は冬にカナダに行くときにはたくさん服を持って行かなければならないと思っていますが、実際はちよつといいコート1枚でもいいと思います。私は、冬は羽毛コートの下は綿の長袖1枚で外を歩いています。外は寒いですが、別に長い時間、外を歩かないですし、部屋に入ると空調もありますので、たくさん服を着ると、かえってすごく汗が出ます。でも、東カナダや山登りに行く時は、たくさん着るようになります。教えてください。

バンクーバーの冬は北海道とすごく似ていると思います。北海道の冬は私にとってはとても快適です。九州は暖房が効いていないので、かえって寒いんですね。

第5回もやい音楽祭

水俣病や障がいを負った人の想いをメロディーにのせて・・・

入場
無料



オープニングゲスト

勤労障がい者長崎打楽団・瑞宝太鼓

2012
2/5日

水俣市文化会館

開場 11:30 - 開演 13:00

環境省・熊本県補助事業

主催／水俣市・財団法人水俣市振興公社・もやい音楽祭実行委員会
後援／鹿児島県・出水市・芦北町・津奈木町・国立水俣病総合研究センター
水俣市教育委員会・熊本県社会福祉協議会・鹿児島県社会福祉協議会
水俣市社会福祉協議会・出水市社会福祉協議会・芦北町社会福祉協議会
津奈木町社会福祉協議会・熊本県身体障害者福祉団体連合会
鹿児島県身体障害者福祉協会

お問合せ／もやい音楽祭実行委員会事務局 ☎ もやい館 (0966) 62-3120 おれんじ館 (0966) 62-2111

自転車の購入補助

わさもののRじいがまた新情報を仕入れてきたようです。

Rじい ワシ、自転車生活を始めるよと思うんじや！ 1台買ってもよからうか？

茶のみ婆 あら、また突然どうしたんですか？

Rじい 今度、自転車の購入補助が始まるそうなんじや。電動アシスト付自転車やワシらの乗る三輪自転車なども対象なんじやってママさん、2人用子乗せ自転車にも補助が出るそうじやよ。

ママ そうなのね！ お友達に教えてあげなくっちゃ。子どもが多いと、お出かけも大変なもの。

パパ 事業者向けの補助もあるんだってね。ぼくの会社にも電動アシスト付自転車を入れてくれないかなあ。営業車を自転車に変えたら経費削減にもつながると思うんだが…。

ママ 近場の営業に自転車を使う



チャリぞ〜一家の
エコ生活

ようになったら、パパのメタボ対策にもなるわね♪

パパ どきっ…！ そのほかにも、お客さんも利用できるように、ホテルや旅館にも置いてもらえたら便利だなあ。この間出張先のホテルで自転車を借りて、とても助かったんだ。

茶のみ婆 病院なんかにも、あるとお見舞いついでにお買い物に行ったりできるねえ。バスでまちまで行っても、そこからあちこち歩き回るのは大変なもの。

チャリぞ〜 わあ〜！ まちのあちこちで自転車が借りれるようになったら便利だね♪

茶のみ婆 でも電動アシスト付なんて乗ったことがないけど、どんなものかしら。

チャリぞ〜 いまは市役所で利用者カードをつくったら、市役所と道の駅、ふれあいセンターの3カ所で無料で24時間レンタルできるんだよ♪

Rじい これからレンタル場所の増設も検討されているようじやし、一度いっしょに自転車で出かけようかの。

茶のみ婆 そうねえ、一度乗ってみてから、おじいさんの相談を検討しようね。

パパ じゃあママ、僕も♪
ママ その前に、会社の社長さんに相談しなさい！

※補助金の詳細は8ページを見てね！
問い合わせ 環境モデル都市推進課 ☎61-11612

※チャリぞ〜は「環境のまちづくり」のイメージキャラクターです



ミミヨリ!!

※このコーナーでは、「環境」と「消費生活」に関するさまざまな情報を提供します

消費生活センター 出前講座のごあんない

市消費生活センターでは、市民の皆さんに「賢い消費者」になっていただくために、消費生活に関する出前講座を無料で行っています。参加者が5人以上ならば、どこへでも相談員が伺い、講座を開いています。

【講座の内容】

- 消費生活相談窓口の紹介
- 悪質商法
- 振り込め詐欺
- 多重債務（クレジットカードの利用方法やお金の話）
- 携帯電話やパソコンでのトラブルなど



【申し込み方法】

●市ホームページの申請用紙に、希望日時、講座参加人数、希望内容などを記入して申し込むか、電話でお問い合わせください。

【これまでの講座実施数】

- 「地域リビング」や「ましかど健康塾」で、年間20カ所、約500人
- 民生委員・児童委員連絡協議会研修会など

気軽にセンターに相談に行こう!

近所の人にも教えてあげよう!

不審な電話勧誘ははっきりと断るわ!



※講座へのご要望などがありましたら、お気軽にお問い合わせください。
申込・相談・問い合わせ
水俣市消費生活センター
☎61-11333
(9時〜16時・相談無料)
(土) (日) (祝) 休み

こんにちは! 水俣市消費生活センターです!

暮らしの情報



- ◎税務課
市民税係 ☎ 61-1610
収納対策室 ☎ 61-1630
固定資産税係 ☎ 61-1620
- ◎市民課
戸籍住民係 ☎ 61-1611
年金医療保険係 ☎ 61-1633
- ◎福祉課
生活支援室（総務） ☎ 61-1640
（生活支援） ☎ 61-1670
福祉推進室（障がい者支援） ☎ 61-1650
（子育て支援） ☎ 61-1660
- ◎環境モデル都市推進課
環境モデル都市推進室 ☎ 61-1612
環境衛生係 ☎ 61-1613
環境クリーンセンター ☎ 62-4101
- ◎健康高齢課 ☎ 63-3202
- ◎都市政策課建築住宅係 ☎ 61-1621
- ◎土木課道路維持管理室 ☎ 61-1625
- ◎下水道課 ☎ 61-1627
- ◎水道局 ☎ 63-2604
- ◎教育総務課 ☎ 61-1637

※その他の窓口は ☎ 63-1111 へ
お尋ねください



廃食用油せっけん エコ生活

ふれあいセンターでは、廃
食油からせっけんを作る教
室を開催します。

せっけんは合成洗剤と違
つて、人や環境に悪影響を与
えません。また、廃食用油をせ
っけんの原料に使うとリサ
イクルにもなります。

廃食用油せっけんを生活に
取り入れて、エコな生活を始
めませんか。

日時 1月17日(火) 14時～

16時

場所 ふれあいセンター

対象 先着15人程度

参加料 500円(材料代など)

申込・問い合わせ ふれあい

センター ☎ 84-9909 (11

時～18時開館、土・日曜日、

祝日を除く)

合唱団みなまたと一緒 に歌いませんか

合唱団みなまたは、3月3
日(土)に演奏会を行います。

その中で、震災で傷つい
た日本中に歌声を届けるこ
とを目的に、「歌おうNIPP
PON」プロジェクトと題し
て、多くの皆さんと一緒に歌
う場を設けます。ぜひ一緒に

歌いませんか? どなたでも
大歓迎です。

第1回練習日時 1月22日

(日) 10時30分～

場所 もやい館音楽室

定員 50人程度

曲目 上を向いて歩こう、負

けないで

申込・問い合わせ 合唱団み

なまた・道上 ☎ 63-6944



水俣川で バードウォッチング!

水俣川の冬鳥や渡り鳥な
どを観察する、バードウォッ
チングを開催します。参加は
無料です。

日時 1月29日(日) 9時～

12時

集合場所 市役所玄関前駐

車場

持参品 持っている人は双

眼鏡・野鳥図鑑、雨天時は雨

具も持参

問い合わせ

水俣市野外活動

協会・石塚 ☎ 63

11206

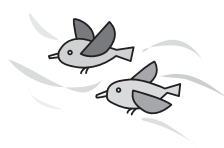

フラワースタンプ恒例 福岡三社参拝の旅参加者募集

期日 2月5日(日)

行き先 太宰府天満宮、宗像

大社、宮地獄神社

参加料 フラワースタンプ

カード6枚と3千500円

定員 先着40人

申込・問い合わせ フラワ

ースタンプ事業部 ☎ 63-

2788



料理にチャレンジ! 初心者向け男性料理教室

初心者向けの内容で、今さら聞けないような基本的なことから始めます。今まではほとんど料理をしたことがない人も、勇気を出して参加してみませんか?

いざという時にまず困るのが毎日の食事です。男性も自らの食事に気を配り、元気に暮らしているけるよう、4回の教室を通して、簡単な料理だけでも身につけておきましょう。

男性料理教室の日程

1回目	2月13日(月)	10時～13時頃
2回目	2月20日(月)	
3回目	2月27日(月)	
4回目	3月12日(月)	



日程 左上の表のとおり(全4回)

場所 もやい館3階調理室

参加料 1回700円(昼食代)

定員 20人

講師 水俣市食生活改善推進員協議会会員

申込締切日 1月31日(火)

申込・問い合わせ 健康高齢

課 ☎62-3028



第18回久木野しし鍋マラソン大会

久木野地区は、日本一(自称)の棚田の広がる山のむらです。山の作り出すおいしい空気を吸いながら走りましよう。



走った後は、無農薬、無除草剤で育てた合鴨米のご飯、自家製の味噌を使ったしし

鍋(味噌の材料の米と大豆は久木野産、野菜は地元産)をごちそうします。

しし鍋の販売もあります。

走らない人も、食べに来てね!

期日 2月12日(日) 雨天決行

場所 久木野ふるさとセンター

日 8時～9時/受付、9時

種目ごとに随時スタート

参加資格 自分の健康に責任の持てる人

※高校生以下の参加は保護者の承諾が必要です

ので、申込用紙の保護者欄に必ず署名してください。

参加料 高校生以下千500円、一般3千円

種目 距離(3km・5km・10km)、年齢、性別ごとの全39種目

表彰 各種目3位まで・遠来賞・高齢賞(70歳以上)

※参加賞有り。また、全員に抽選で賞品が当たります。

定員 先着450人

※当日参加も受け付けます。

先着20人まで。入賞はできません。

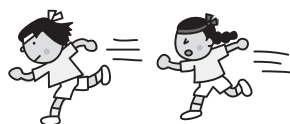

申込方法 市役所・愛林館に備え付けのパンフレットをご覧ください。

申込締切日 1月23日(月)(当日消印有効)

郵便振替 1月23日(月)(当日消印有効)

愛林館へ持参 1月24日(火)

申込・問い合わせ 〒867-10281 久木野1071 愛林館 ☎ & FAX 69-10485

おれんじ館では、今年も3月に「芸能大会」の開催を予定しています。そこで、企画運営などを手伝ってくださる実行委員を募集します。

芸能大会の実行委員を募集!

詳しくは、おれんじ館までお問い合わせください。富 ☎62-2111



☆2012年・SAKURA 【結婚相談所】 ☆新年7年目を迎えて!

★あなたに合った、結婚相手をご紹介致します。

☆お申込み・お問い合わせ (TEL0966-63-2246) まで!

※皆様のご来店お待ちしております。

〒867-0045

※熊本県水俣市桜井町1丁目1番1号

【☆肥薩おれんじ鉄道水俣駅構内】





みなさん一緒に学びませんか!! 第8回高齢者教室

年齢に関係なく、どなたでも気軽に参加できます。参加は無料です。

日時 1月19日(木) 10時～11時30分

場所 市公民館2階ホール
演題 「知ってお得な暮らし方」

講師 市環境モデル都市推進課 池崎翔子

問い合わせ 市公民館 ☎6318402

水俣市地域包括ケア推進フォーラムを開催します

現在見直されている介護保険制度において、重要なポイントとなっているのが「地域包括ケアシステム」の構築です。そこで、これから市が目指す「地域包括ケアシステム」とは何かについて、一緒に考えましょう!

日時 1月21日(土) 開場/12時30分、フォーラム/13時

～16時
場所 もやい館3階ホール
内容

① 行政報告「介護保険制度の見直しについて」(熊本県健康福祉部長寿社会局)

② 水俣市における日常生活圏域ニーズ調査中間報告(水俣市健康高齢課)

③ 講演「これから求められる地域包括ケアとは?」山鹿市の取り組みから見えたもの(山鹿市介護保険課主幹 佐藤アキさん)

参加料 無料
問い合わせ 市地域包括支援センター「もやい」 ☎6213030

国立水俣病総合研究センター 第25回健康セミナー

骨粗しょう症の患者は高齢女性を中心に年々増加しており、自覚症状のない未受診者を含めると、推計で千100万人を超えるといわれています。

ホルモンの分泌バランスが変化する更年期以降の女性に多く、60代女性の3人に1人、70代女性の2人に1人が、骨粗しょう症になっている可能性があります。骨の形

成と吸収のバランスが崩れた時に起こり、初期段階では自覚症状はなく、骨折して初めて気付くケースが多いのが現状です。

今回のセミナーでは、専門の先生がわかりやすく説明します。多くの皆さんの来場をお待ちしています。参加は無料です。

日時 1月21日(土) 14時30分～16時30分

場所 水俣病情報センター(水俣病資料館隣り)

演題 「骨粗鬆症その予防と治療」～寝たきりにならないために～

演者 熊本大学大学院生命科学研究所運動骨格病態学分野 教授 水田博志先生

※当日は会場で、毛髪水銀の無料測定も行います。津奈木・袋方面に送迎バスを運行予定です。

問い合わせ 国立水俣病総合研究センター ☎6313111



県環境センター「H23学校版環境ISO展」

平成23年度学校版環境ISOコンクールで表彰された、各学校の取り組みを紹介します。

期間 2月3日(金)～2月24日(金)

場所 県環境センター

開館時間 9時～17時(入館は16時30分まで)

休館日 毎週月曜日(月曜日が

休日の場合は次の平日)

問い合わせ 県環境センター ☎6212000



寒さなんて吹き飛ばせ! ひよっこりまーけつと!

寒さ厳しい季節になって来ました。が、そんな寒さを吹き飛ばすような、ひよっこりまーけつとを開催します! 今月のテーマは「ぽかぽか祭り」! さまざまな催し物を計画しています。ぜひご家族でお越しください!

日時 1月29日(日) 13時～15時

場所 市立図書館ロビー
問い合わせ 竹下 ☎090-792316333

《グループホーム開設しました!》

親しみのあるグループホームにして
いきたいと思ひます。

スタッフ一同皆さんをお待ちしています。

ニチイケアセンター水俣 認知症対応型共同生活介護

水俣市長野町11番114号2階 Tel: 68-9162

入居者の方 大歓迎!!
介護スタッフも募集中です。
一緒に働かせませんか!

ニチイ
株式会社 ニチイ学館 八代支店



【有料広告】

**NIMDフォーラム2012
を開催します！**

今回のNIMDフォーラムは、スロベニアの国立ジョゼフ・シュテファン研究所の研究員の皆さんを招いて、水銀のヒトや環境影響に関する研究成果を紹介し、議論を展開していきます。

スロベニアのイドリヤ市は水銀採掘で繁栄した町であり、かつては世界第2位の生産量を誇りましたが、現在でも水銀の環境汚染問題を抱えています。同研究所は、水銀による環境汚染に関する研究を活発に進めています。



当センターでは、水銀に関するさまざまな研究内容に触れることで、今後の研究をより推進していくことを目指しています。

日時 1月26日(木) 9時～17時
場所 水俣病情報センター講堂(水俣病資料館隣り)

発表言語 英語(日本語の同時通訳有り)

参加料 無料

申込方法 ①氏名、②職種、③年代、④所属機関を明記して、EメールかFAXで申し込んでください。

申込・問い合わせ 〒867-0008 浜4058-18 国立水俣病総合研究センター NIMD FORUM 2012 事務局・坂本 ☎ 631-3111・FAX 61-1145
メール mail@nimd.go.jp

**毎月第4土曜日恒例
みなまた新鮮市!**

大好評の鮮魚の競りをはじめ、地元生産者による安心安全な農林水産物、地元加工所による農産加工品などを販売します。ぜひ、家族そろってお越しください。

●朝どれ鮮魚の競り

毎月大好評! 不知火海でその日の朝に水揚げされたばかりの魚を、競りで販売。

●地元加工所のおいしい加工品販売

おふくろの味! 地元で収穫した野菜やお米を使用した手作りの赤飯や煮しめ、団子などは毎回大人気です。

●お楽しみ抽選会

買い物した人にチャンス! その場で当たる抽選会にチャレンジできます。空くじなし!(景品がなくなり次第終了)
日時 1月28日(土) 9時～売切れ次第終了(鮮魚の競りは10時)

場所 道の駅みなまた(観光物産館まつぼっくり)周辺

問い合わせ 農林水産振興課 ☎ 61-1634・観光物産館まつぼっくり ☎ 62-2003



原発講演会「フクシマの真実と内部被ばく」

大気も、大地も、そして海も汚している放射能汚染の広がり。福島原子力発電所の事故の収束は……?

私たちの食卓に忍び寄る放射能汚染…「なんと子どもたちの命と健康を守りたい!」

東京電力エンジニアから転職した異色の内科医が語る、原発事故の真相と放射能内部被ばくのお話です。

日時 1月29日(日) 14時

場所 八幡宮 参集殿

参加料 500円(高校生以下無料)
問い合わせ 原発を考える水俣の会・中山 ☎ 090-7458-15882

**熊本県社会福祉士会第10
ブロック地域公開セミナー**

障がいや認知症などにより判断能力が低下した人の、財産管理や生活していくために必要なさまざまな手続きをサポートする「成年後見制度」について、社会福祉士がわかりやすくお話しします。

日時 2月11日(土) 開場/13時30分、講演/14時～16時
場所 きずなの里(芦北町湯浦)

参加料 無料

内容 成年後見制度について
問い合わせ 熊本県社会福祉士会第10ブロック事務局・秋山(市地域包括支援センター「もやい」) ☎ 62-3030



介護・医療分野の資格&技能! まずは無料体験説明会へ!



医療事務講座
【講義/通信/Webレッスン/DVD】
開講以来、約40年!
◆「マイカリキュラム」で、最適なクラス設定にアレンジ可能!

無料体験説明会日程
水俣教室
1/19(木) 18:00~19:00
お気軽にご参加ください!

ホームヘルパー 2級
【講義+実技スクーリング+実習の3ステップ】
修了生数90万人!
◆スクーリングは実技の基礎習得できるから、卒業にスキルアップ!

無料体験説明会日程
水俣教室
1/18(水) 14:00~15:00
お気軽にご参加ください!

●修了後は就業相談実施 ●受講料20%給付(教育訓練給付制度対象講座のみあり) ●説明会は八代・嵯峨・にしき・本庄でも随時開催中!

案内書
無料進呈

請求番号
6749

☎ 0120-555-212
年中無休 24時間対応
www.e-nichii.net



説明会などのお問い合わせは ☎ 0965-43-7111 平日 9:00~17:15
ニチイ 八代校 熊本県八代市大手町2-7-20 大手町太陽ビル1F

ニチイ
株式会社ニチイ学園

映画「エクレール・お菓子放浪記」水俣上映決定!

宮城県石巻市をメインロケ地とした映画「エクレール・お菓子放浪記」。公開直前、東日本大震災によりその風景は一変し、この映画は以前の美しい石巻市の風景を残した映画となりました。

今回、東日本大震災復興支援として、水俣で上映されます。「未来に残したい、子どもに伝えたい、お菓子が紡ぐ希望の物語」を、ぜひご覧ください。

上映後には豪華スイーツが当たる抽選会もありますので、お楽しみに!

日時 2月25日(土) 18時30分開演

場所 市文化会館

入場料

▼前売券 一般/千100円、高校生以下/900円

▼当日券 一般/千600円・高校生以下/千100円

※1枚につき130円が、被災地支援のために使われます。

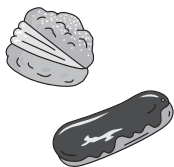

チケット販売場所 熊日新聞販売店・アルカン・上村金蝶園・鬼塚日昭堂・滝下昭和堂菓舗・とくとみ製菓・博多製菓・蜂楽饅頭・まどか工房・SWEET SHOP みむら・モンブランフジヤ
問い合わせ スウィーツのまち水俣実行委員会事務局 (商工観光振興課内) ☎61-1629



ひな人形を貸してください

九州新幹線全線開業1周年記念イベントとして、ひな飾りを設置することにしました。

ひな飾りを無償で貸してくださる人は、ご連絡ください。

設置期間 2月1日(水)〜3

月末日(予定)
設置場所 JR九州新水俣駅構内
問い合わせ 市商工観光振興課 ☎61-1629



「みなまた恋せよキャンペーン」応募締め切り迫る!

平成23年10月から12月に実施した、「みなまた恋せよキャンペーン」の応募締切日は、1月20日(金)(当日消印有効)です。応募が済んでいない人は、みなまた観光物産協会または水俣市役所に設置している応募箱(※左の写真)に投函するか、スタンプラリー台紙に切手を貼って郵送してください。



当選者の発表は、賞品の発送をもって代えさせていただきます。
問い合わせ みなまた観光物産協会 ☎63-2079

第6回全日本小学生・中学生書道紙上展入賞者

公益社団法人 日本書芸院と読売新聞社の主催で行われた、書道紙上展の入賞者をお知らせします。

全国1万7千477点の作品の中から、各学年ごとにベスト100と準ベスト100が選ばれました。



▼ベスト100(敬称略)
中岡萌音(一小・4年)、杉本かの(二小・4年)、金子くるみ(二中・3年)

▼準ベスト100(敬称略)
宮本彩香(一小・3年)、中松みづき(二小・4年)、杉本らら(二小・6年)、田中ほのか(一中・1年)、金子舞(二中・1年)、松田花林(二中・1年)、吉田遥奈(二中・3年)
問い合わせ 野尻 ☎62-1372

私たち **税理士** は **確定申告に関する相談** を受け付けています

※お気軽にお電話ください。

期間 2月1日(水)～2月29日(水)
※土・日曜日、祝日は除く

相談場所 下記の南九州税理士会八代支部の水俣会員事務所

料金 申告・納税に関する相談は無料です
※申告書等の作成は**有料**になります

石川利徳 ☎63-2470	永田栄市 ☎62-1922
磯部季男 ☎62-3734	平山康雄 ☎63-7817
入口善久 ☎62-2661	福山 勲 ☎63-8511
沖川直樹 ☎62-3734	横田重信 ☎63-3643

【有料広告】

日本一の読書のまちづくり

みな 図書館

Minamata City Library

「人生で何冊の本と出会えるか」

誰もが65歳まで働かなければならない時代がくるのだろうか。定年後は、ゆっくり読書三昧の生活を夢見ていたのに…。歳を重ねるたびに、読みたい本や読まなければならない本など、自然と増えていくものだ。今日からさっそく、本を開こう！



■図書館内 1月特設コーナー■

「みなまた環境絵本大賞 審査員著作本」

第2回みなまた環境絵本大賞の審査員の柳田邦男さん、小泉み子さん、村中季衣さん、コーディネーターの本木洋子さんの作品を集めました。

図書館

最近人気の本！

- 日輪の遺産／浅田次郎
 - 境遇／湊かなえ
 - 神様の女房／高橋誠之助
 - 百歳／柴田トヨ
 - カーネーション／渡部あや
 - 謎解きはディナーのあとで2／東川篤哉
 - 毎日がたのしくなる塩麴のおかず／おのみさ
 - ウォーリーをさがせ！謎のメモ大追跡！
- ／マーティン・ハンドフォード

読書のまちづくり

イベント情報

- 1/14 (土) 読書の日 おはなし会 (図書館 13:30～)
- 1/29 (日) ひよっこりまーけっと (図書館 13:00～)



オススメ ～私を変えた1冊～

笹原和明さん (大黒町 38歳)
モンブランフジヤ パティシエ
三度の飯よりお菓子が好き

オススメ本 司馬遼太郎 著 文藝春秋 刊
「坂の上の雲」

尊敬する菓子職人が好きな本。日露戦争時、望まない状況の中でもベストを尽くす日本人の生き様を通して、自分もパティシエとして仕事やお菓子から、生き様が伝わるようなものづくりをしていきたいと考えさせてくれた1冊。 ★★★



図書館

カレンダー【1月】&川柳

日	月	火	水	木	金	土
1	2	3	4	5	6	7
8	9	10	11	12	13	14
15	16	17	18	19	20	21
22	23	24	25	26	27	28
29	30	31				

… 休館日
開館：火曜日～金曜日 9時～19時
(土日祝日は17時まで)

水俣市立図書館 ☎63-8401

みな図書館川柳
土曜日に孫に誘われ
図書館へ歳も忘れて
読み人 匿名希望さん
(73歳陣内)

旧第三中学校体育館 会議室の武道使用を開始

旧第三中学校で柔道場として使用していた会議室について、市民の皆さんからの武道使用の要望を受け、使用に向けた整備を行いました。

2月から武道使用ができません。使用を希望する人は、1月25日(水)までに申し込んでください。

申込・問い合わせ
生涯学習課スポーツ推進室 (市総合体育館内) ☎63-9311



薩摩街道ウォークで 歴史探訪

昨年11月27日、第4回薩摩街道歴史ふれあいウォークが行われました。



薩摩街道は、明治時代に国道が建設されるまで、陸上交通の大動脈だったといわれています。佐敷城跡から津奈木太郎峠を越える約12kmの行程など5つのコースがあり、その歴史にふれながら、ゴールのエコーパーク水俣まで歩きました。

た。ゴールでは物産展が開かれ、たくさんの方で賑わいました。
ドクターヘリの飛行訓練を実施しました

昨年12月12日と21日、エコーパーク水俣でドクターヘリの飛行訓練が行われました。これは、1月16日(月)の本格稼働の前に、水俣市消防本部との連携などを確認するもので、救急隊員などが患者搬送の手順を訓練していました。



今後は県防災消防ヘリコプター「ひばり」とともに、ヘリコプター2機を活用した全国初の救急搬送システムが開始します。

消防本部に3千万円寄附

昨年11月、前田将さん(芦北町)が水俣市北広域行政事務組合消防本部に救急車の購入代金として3千万円を寄附しました。

前田さんは昨年、突然の発作で倒れ、救急隊員の適切な処置と温かい励ましに感激、改めて救急の大切さを痛感したと言います。寄付金は、高規格救急車などの購入資金にあてられます。





お誕生
おめでとう!
(12月受付分)



ありむら かずま (袋)
有村 和真くん
いまさき しょう (陳内)
今崎 樟くん
しば しゅうと (陣内)
椎葉 柊斗くん
しのはら こうき (栄町)
篠原 光輝くん
たばた れん (袋)
田畑 漣くん
なかもり こうた (幸町)
中森 康太くん
なりさわ ひゅうが (古城)
成沢 陽優雅くん
のうつか あやか (汐見町)
能塚 文香ちゃん
まえだ あつし (幸町)
前田 篤志くん
みやがわ ゆい (丸島町)
宮川 夢唯ちゃん

みやもと あこ (塩浜町)
宮本 杏子ちゃん
やました そな (古城)
山下 颯心くん
やまもと ゆうみ (丸島町)
山本 侑未ちゃん
よしの ゆい (薄原)
吉野 柚衣ちゃん

善意のこころ 敬称略

◆水俣市社会福祉協議会へ
白坂新一(古城)、井上龍(大阪府)、田中ハツ子(丸島町)、前田スエ子(梅戸町)、一期崎充(小津奈木)、田中ハツ子(八ノ窪町)、下田禎彦(桜井町)、時安ゆかり(月浦)、山本隆(八代市)、藤間寿経(浜)、山口ツタエ(深川)、水俣保育園、水俣高等学校

◆特別養護老人ホーム 白梅荘へ
白坂新一(古城)、淵上卓也(洗切町)、松本秀一(芦北町)

◆児童養護施設 光明童園へ
吉本宗清(江南町)、門司一徹(東京都)、諫山シズ子(浜)、坂本信子(袋)、鎌田喜美子(熊本市)、川野学(古賀町)、pop-mint(岡野喜保(熊本市))、恵玲奈、全国シヤンメリー協同組合、(株)三菱東京UFJ銀行、日本鏡餅組合、水俣市地域婦人会、熊本県遊技

業協同組合、谷山医院、熊本商工会議所青年部、神水教会、ほっともっと水俣店、いけだ心善社、美・ウイング豊田、フジバンビ、緒方米店、森永牛乳、みむら松月堂、サンタクロースプロジェクトのみなさん

◆児童養護施設 湯出光明童園へ
宮本貢市(塩浜町)、千足三津子(神奈川県)、川野学(古賀町)、ポーマンナタン(熊本市)、田中憲治(丸島町)、前川家具店、美・ウイング、むつごろう会、九州労働金庫、水俣市地域婦人会連絡協議会、熊本県遊技業協同組合、プレナス(ほっともっと)、日本鏡餅組合、(株)フジバンビ、全国シヤンメリー協同組合、(株)三菱東京UFJ銀行、子供に伝えるクラシック制作委員会、JX日鉱日石エネルギー(株)(株)ヒライ

ご冥福をお祈りします
(12月受付分・敬称略)

アリムラ スエノ (90歳) 月 浦
有村 博幸 (52歳) 白浜町
イデグチ ヒロユキ
井手口 博幸 (79歳) 薄 原
イノウエ マサコ
井上 政子 (70歳) 越小場
イワイ マスエ
岩井 満壽枝 (77歳) 陣 内
エグチ サキ子 (87歳) 大 迫
エグチ フジ子 (80歳) 湯 出
オガタ ミノル
緒方 實 (91歳) 薄 原
オノウエ キジ (81歳) 市渡瀬
コジマ タエ (96歳) 八ノ窪町
コジマ ヨシオ
小島 義男 (95歳) 袋
サカザキ シズト
坂崎 静登 (93歳) 桜井町
シモダ ヨシコ
下田 美子 (86歳) 八ノ窪町
ソダ カズオ
園田 一男 (88歳) 大 迫
タケモト ヨシハル
竹本 義春 (91歳) 丸島町
タナカ シゲユキ
田中 繁幸 (79歳) 百間町
タナカ ノリミチ
田中 教通 (64歳) 長野町
タニグチ ミチノリ
谷口 道則 (90歳) 月 浦
トキヤス ミドリ (78歳) 緑ヶ丘
フジカワ ノブアキ
藤川 信昭 (92歳) 市渡瀬
マエダ サエ (82歳) 湯 出
マツモト トモエ
松本 巴 (92歳) 汐見町
モトムラ イツ (83歳) 桜井町
モトヤマ ヒロシ
元山 弘 (75歳) 湯 出
ヨシガイ ヨシノブ
吉海 嘉展 (84歳) 月 浦
ヨシモト ミリコ
吉本 美里子

※「今月の天使たち」、「ご冥福をお祈りします」への掲載は、戸籍届出時に市民課窓口へ「掲載依頼書」を提出してください

ふるさと 温故知新 10



百間と馬刀瀧

百間町の「百間」は、江戸時代初め、近くに築かれた塘(とも「堤防」の長さです。チツソの工場がある野口町一帯は当時、馬刀瀧(まてがた)という浅い海でした。寛文7年(1667)、御惣庄屋の水俣吉左衛門(深水頼秋)が、南北を堤防で仕切って干拓します。深-water家の文書に『水股(みなまた)馬刀瀧新地見立て、四十間の塘及び百間の塘を築立(つきたて)候につき、田畑二十八町余り、塩浜十七町九反余り出来』と記されています。

1町は約1ヘクタールですから、耕地と塩田合わせて約46ヘクタール。現在の水俣湾埋立地の8割の広さです。この干拓によって水俣の本格的な塩づくりが始まりました。長さの100間(約180メートル)が名称になった百間塘は、馬刀瀧の南を仕切ったもので、水光社港町店から汐見町へ向かう道の基になったと言われています。

四十間塘は北側です。二中と塩浜グラウンドの間にある塩釜神社付近でした。

馬刀瀧の干拓から130年後に、もっと長い干拓堤防が出来ます。それは次回に。

問い合わせ 市立図書館 ☎63-84001 (協力:水俣古文書の会)

日	月	火	水	木	金	土
1/15	16	17	18	19	20	21
♥日曜当番医/松本内科 クリニック☎63-3456 ♥休日当番薬局/日本調剤 水俣薬局☎68-2193	●母子手帳交付・ 育児相談【毎週月】 (8:30~13:00・ 保健センター) ◆円卓会議 19:00~ (ゼロ・ウェスト) ◆エコハウス休館 【~1/29まで】	■廃食油でせっけんづくり (14:00~市ふれあいセンター)	■法律相談 (10:30~市民相談室) ※要予約☎61-1603 ■女性の人権相談 (13:00~市民相談室) ※要予約☎63-2738 ■こころの健康相談 (14:00~水俣保健所) ※要予約☎63-4104	■身体障がい者相談 【毎月第3休】 (9:00~12:00・もやい館) ■第8回高齢者教室 (10:00~市民館)	■行政相談 (9:00~12:00 市民相談室) ■やさしい糖尿病教室③ (13:30~医療センター) ●6ヵ月児健診 【H23.6月生】 (13:00~保健センター) ◆円卓会議 19:00~ (暮らし)	■古文書教室 (9:30~市民館) ■地域包括ケア推進 フォーラム (13:00~もやい館) ■第25回健康セミナー (14:30~水俣情報センター)
22	23	24	25	26	27	28
■ホームヘルパースキル アップ研修 (10:00~もやい館) ♥日曜当番医/谷山医院 ☎63-2557 ♥休日当番薬局/薬局平和 調剤センター☎62-0230	●4ヵ月児健診 【H23.9月生】 (①13:00~②13:45~ 保健センター)	●3歳6ヵ月児健診 【H20.6月生】 (12:15~保健センター)	■献血(①9:00~サン・エ レクトロニクス/②13:30~水 俣警察署) ■NIMDフォーラム (9:00~水俣情報センター) ●3歳6ヵ月児健診 【H20.6月生】 (12:15~保健センター)	■献血(①9:00~市役所 ②13:30~白梅病院)	■みなまた新鮮市 (9:00~道の駅みなまた) ■県行政書士会青年 部無料相談会 (10:00~もやい館) ■童話教室 (13:30~市民館)	
29				2	3	4
■水俣川でパドウォッ チング (9:00~市役所前駐車場) ■ひよっこりまーけっと (13:00~市立図書館) ♥日曜当番医/深水医院 ☎63-6390 ♥休日当番薬局/日本調剤 天神町薬局☎68-2393/ みつば調剤薬局☎69-3010	◆円卓会議 13:00~ (観光・中活) ◆円卓会議 14:00~ (エネ・産)	●マザークラス① (10:00~もやい館) ◆広報みなまた2/1号 発行日	■やさしい糖尿病教室① (13:30~医療センター) ●1歳6ヵ月児健診 【H22.7月生】 (13:00~保健センター)	●パパとママのための マタニティ教室① (13:00~保健センター)		
5	6	7	8	9	10	11
■もやい音楽祭 (13:00~市文化会館) ♥日曜当番医/大塚内科 医院☎63-2013 ♥休日当番薬局/おれんじ 薬局☎63-9388	◆円卓会議 16:00~ (環境大学) ◆円卓会議 19:00~ (環境金融)	■こころの健康相談 (14:00~水俣保健所) ※要予約☎63-4104 ■税務相談 (13:00~市民相談室) ■こころの健康相談 (14:00~水俣保健所) ※要予約☎63-4104 ●マザークラス② (10:00~保健センター) ●離乳食教室 (10:00~もやい館) ◆円卓会議 19:00~ (エネ・産) ◆広報みなまた2/15号 発行日	■八代年金事務所出張相談 (10:00~15:00・もやい館) ※要予約☎0965-35-6123 ■高齢者法律相談 (13:30~15:30・もやい館)	■行政相談 (9:00~12:00・もやい館) ■やさしい糖尿病教室② (13:30~医療センター)	♥休日当番医/山田クリ ニック☎63-5188 ♥休日当番薬局/日本調剤 水俣薬局☎68-2193/ 吉富薬局☎62-0948	
12	13	14	15	16	17	18
■久木野しし鍋マラ ソン大会 (9:00~開会式・愛林館) ♥日曜当番医/久木田医 院☎67-1030 ♥休日当番薬局/あかね 薬局☎68-2356	■初心者向け男性料理教室 (10:00~もやい館)	◆円卓会議 16:00~ (環境大学) ◆円卓会議 19:00~ (環境金融)	■市・司法書士合同 行政相談 (13:00~15:00 市民相談室) ■身体障がい者相談 【毎月第3休】 (9:00~12:00・もやい館)	■やさしい糖尿病教室③ (13:30~医療センター) ●6ヵ月児健診 【H23.7月生】 (13:00~保健センター)	■古文書教室 (9:30~市民館) ●パパとママのための マタニティ教室② (13:00~保健センター)	

※土・日曜日と祝日、月~金曜日の17時15分以降の市役所への連絡・通報は ☎61-1646・☎63-1111まで
 困り事・お悩みは市民相談室へ ☎61-1643 (原則、火・木・金曜日の9時~15時)
 日曜当番医は変更になることがありますので、受診前に電話でご確認ください



ひとりで悩んでいませんか? **まずは、ご相談ください!** 依頼者の笑顔を見るのがいつまでも変わらない私たちの喜びです。

借金問題
相続・遺言問題
離婚問題
労働問題

弁護士法人ときわ法律事務所 要予約

私たちの約束

- ① 依頼者のお話を十分に聞きます。
- ② 理解されるまで説明します。
- ③ 報告は毎回行います。
- ④ 納得される解決を目指します。
- ⑤ 適切な料金をご請求します。

初回相談無料

電話相談 承ります

弁護士 高木 紀子 (熊本県 弁護士会所属)

熊本市花畑町1-7 MY熊本ビル3F
 ◎営業時間/平日9:00~18:00

TEL.096-277-6010

ホームページ ときわ法律 熊本 検索



〒860-0801 熊本市花畑町1-7 MY熊本ビル3F

※1F京都市の友禅さんのあるビルです。

湯の鶴観光物産館の愛称と指定管理者を募集します！

今年7月、水俣市の奥座敷湯の鶴温泉の真ん中に、世界的なデザイナー水戸岡鋭治さんのデザインによる、レストラン兼物産館(湯の鶴観光物産館)がオープンします。オープンに先立ち、この施設の愛称と、管理運営を行う指定管理者を募集します。



▲ 外観イメージ図

◆愛称募集◆

募集内容 湯の鶴温泉街にふさわしい観光物産館の愛称で、誰にでも親しまれる呼びやすい名称。

応募方法 郵送、持参、メールのいずれか。応募要領・応募用紙は、市役所1階総合案内所・3階商工観光振興課に設置しています。市観光ホームページ「でかくつか水俣」からもダウンロードできます。

応募締切日 2月10日(金) 当日消印有効

★最優秀賞1点を選定します。賞品は5千円相当の物産！

★発表は2月下旬頃、広報みなまたなどを予定。



▲ 内装イメージ図

◆指定管理者募集◆

観光物産館の管理運営を行う指定管理者を募集します。この観光物産館では、市の特産品を活用した飲食物の提供、観光情報の発信、地域の特産品の展示・販売などを行います。

募集要項の配付 1月13日(金)～3月16日(金)
3階商工観光振興課に設置しています。市観光ホームページ「でかくつか水俣」からもダウンロードできます。

現地説明会 3月30日(金) 13時30分～

申請受付期間 3月30日(金)～4月13日(金)
※締め切り日の17時15分必着

応募・問い合わせ

〒867-8555 水俣市陣内1丁目1番1号
水俣市産業建設部商工観光振興課 担当:柿本・松下
☎61-1629 メール jm01@go-minamata.jp

▼あけましておめでとございませう。今年も広報みなまたを、よろしくお願ひいたします。▼今月から、私の住む地域にもみなくるバスが走ることになりました。終点から歩く距離が長かった人も、随分楽になるでしょう。嬉しい反面、車の中から歩いている人に「乗っていかんですか？」と声をかけることがなくなるのは、寂しくもあります。▼出勤・退勤時間にビッターリなので、憧れのバス通勤が可能に！。いつもの景色も、バスの車窓からは違って見えるかもしれませぬ。◎

▼年末年始、麺類を食べる機会が多かった。年越しの3日前からお気に入りのお宅をまわった。新年を迎え、取材先のお宅などでも自家製の田舎そばをいただいた。寒い日にはあったかいものがうれしい。さらに心のこもったおもてなしに心から元気になった。▼取材で多くの皆さんにお世話になるが、紙面の都合で掲載できないことも多数。今年も皆さんのそばに立った広報みなまたになるように誓い、初日の出に感謝を込めて手を合わせた。◎

編集後記

うちの家族自慢



ご意見犬 ジョジョ

岩井さん家の
こはる ちゃん
(♀ 2歳・古城)

今度人間っぽいしぐさ教えてよ



みんなの心を癒してくれます。ふとした瞬間に見せる、人間っぽいしぐさがかわいいです♥

「うちのペットが一番かわいいわ♥」と誰でも思うハズ... そんな自慢のペットを大募集！写真(返却不可)に、住所・飼い主&ペットの名前・電話番号・性別・コメントを添えて〒867-8555 (住所記載不要) 水俣市総務課まで。写真データの持ち込みもOKです！