総　括　図

1：10,000

令和四年三月作成

凡例			
色別	用途地域	容積率	建ぺい率
	第一種低層住居専用地域	80/100	40/100
	第一種中高層住居専用地域	200/100	60/100
	第二種中高層住居専用地域	200/100	60/100
	第一種住居地域	200/100	60/100
	準住居地域	200/100	60/100
	近隣商業地域	300/100	80/100
	商業地域	400/100	80/100
	準工業地域	200/100	60/100
	工業地域	200/100	60/100
	工業専用地域	200/100	60/100
	指定なし	400/100	70/100
	都市計画道路		
	用途地域界		
	都市計画公園		
	臨港地区		
	駅前広場		
	立体交差		

※ 用途地域においては下記の表示になっています。

例 200/60 ― 容積率 / 建ぺい率

都市計画公園

番号	公園名	開設面積(ha)
2.2.1	湯之児公園	0.36
3.3.1	浜公園	0.98
4.3.1	城山公園	3.74
9.5.1	水俣広域公園	41.80

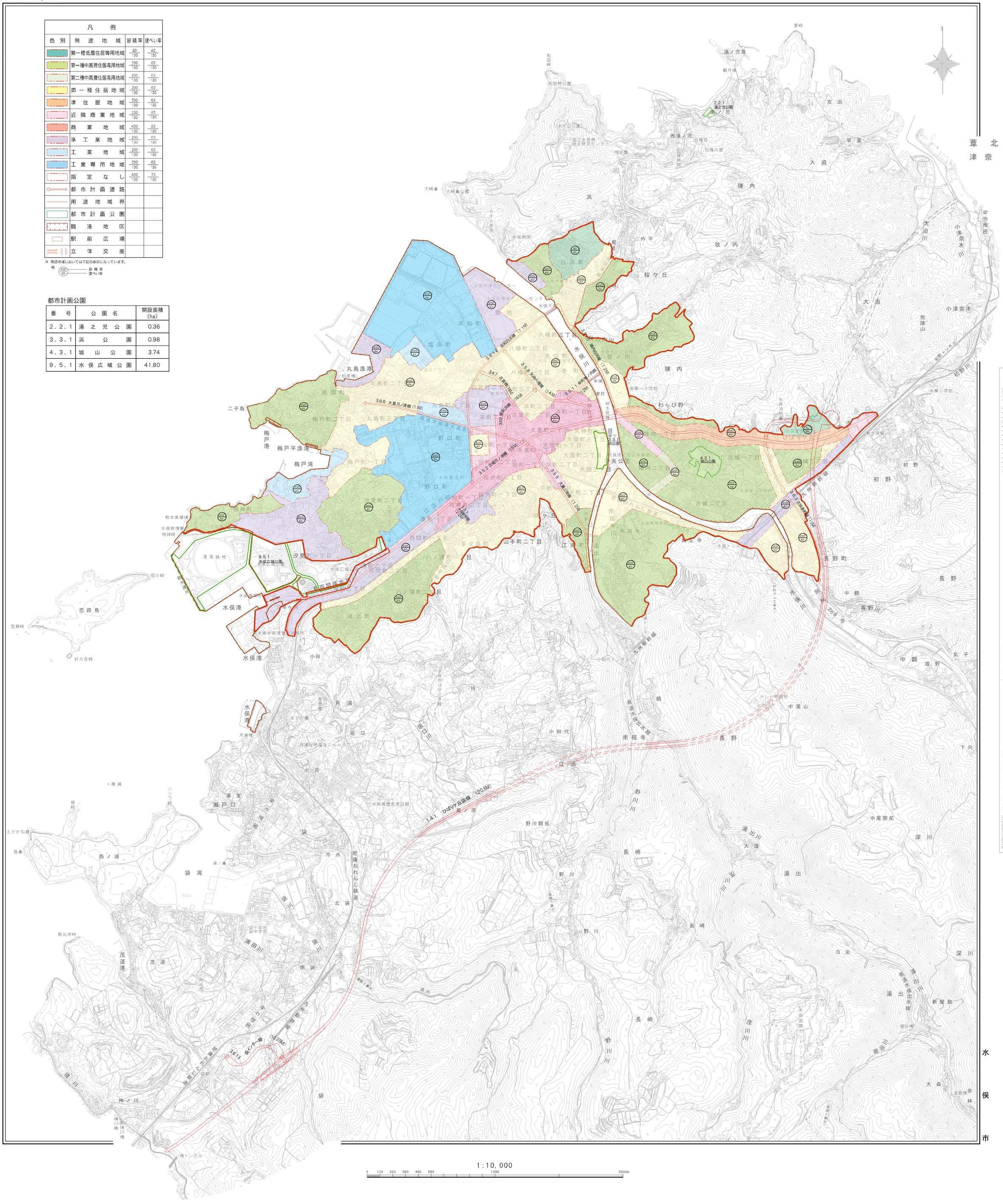

朝日航洋株式会社調製