

# 8

2009.Aug. No.1192

広報

# みなまた

あなたとまちをつなぐ



## CONTENTS

- 春夏秋冬……②
- 8月30日は衆議院議員選挙です……③～⑤
- 市政ニュース……⑥～⑦
- まちのわだい……⑧～⑨
- 窓口からお知らせです……⑩～⑱
- ミミヨリ!!……⑲
- 暮らしの情報……⑳～㉔
- 出生・死亡・寄附・人権コラム……㉕
- 暮らしのカレンダー……㉖





## 春夏秋冬

水俣市長  
宮本勝彬

ひまわりは太陽を追って動くそうです。この花は大きなひとつの花のように見えますが、実は多くの花が集まってひとつの花を作っているのです。

この日は太陽が容赦なく照りつける日でした。第一試合が水俣高校、第二試合が水俣工業が出場するというので、応援に駆けつけました。水高は選手一丸となって快勝しました。続く水工は延長15回まで決着がつかず引き分け再試合。まさに死闘でした。どちらが勝っても拍手を送ろうと思うのはこんな試合かと思いました。再試合で水工が勝ち、四回戦は水高対水工の対戦になりました。「市長、今度はどっちの席に座るかな」と選手の保護者から問われ、「うーん、バックネットの裏に座るか、球場には行かんで水俣で応援します」と答えたものです。結果、水高が残ることになりました。「お前たちの分まで、俺らが絶対頑張るからな」。水高の永田主将の言葉に、水工の友村主将は胸が熱くなったそうです。そして彼は「水高は最高のチーム。勝ち上がって、もっと地元を盛り上げてほしい」と激励しました。

この二人の若者のやりとりに、純粹に水俣を愛する心が脈々と流れていることを感じ取ることができます。水俣に生まれてよかったと胸を張る若者の姿を見ることができます。甲子園の夢は後輩に託されました。でも彼等がまた太陽を追いつけると、彼等は人生のどこかで、大輪の花を咲かせるに違いありません。



## 今月の表紙



夏本番、湯の児海水浴場。  
雨が続いた夏休み、この日は朝から快晴、子ども達にも笑顔が戻った。

【湯の児海水浴場遊泳可能期間】  
8/16までの9時～17時  
(無料駐車場20台)

ほっと  
ショット



4  
のお化け向日葵

### 人口の動き（7月末日現在）

		前月比・前年同月比
●人口	28,133人	( -15・-448)
●男	13,063人	( -16・-192)
●女	15,070人	( 1・-256)
●世帯数	12,320世帯	( 10・ -21)



水俣市役所は環境管理の国際規格であるISO14001を自己宣言しています。市役所で使用する紙はリサイクルに努めるとともに、再生紙の使用を推進しています。「広報みなまた」に使用している紙もリサイクルできます。各家庭でのご協力をお願いします。

# 8月30日(日)は 衆議院議員総選挙です



**投票時間 7時～20時**

久木野ふるさとセンター・愛林館・大川公民館・越小場公民館は**19時**まで

## 【投票できる方】

年齢要件／投票日に満20歳以上の方（平成元年8月31日までに生まれた方）  
住所要件／8月17日までに水俣市の住民基本台帳に登録されてから引き続き市内  
に居住し、3ヵ月経過した方（5月17日までに転入届を提出した方）

## 【選挙人名簿の登録内容の縦覧】

日時／8月18日(火)8時30分～17時 場所／市役所秋葉4階多目的ホール



◆期日前投票

投票日に、次のような事由に該当する見込みの方は、期日前投票ができます。

- ① 仕事や冠婚葬祭等の予定がある方
  - ② レジャーや買い物などの私用で投票日に投票区内にいない方
  - ③ 病気やケガ、妊娠などの理由で歩行が困難な方
  - ④ 引越しなどで他の市町村に住んでいる方
- 期間** 8月19日(水)～29日(土) (国民審査は8月23日(日)～29日(土))  
**時間** 8時30分～20時 (土日も同じ)
- 場所** 水俣市役所「秋葉」4階多目的ホール
- 持参品** 投票所入場整理券(届いている場合。なくても投票できます)

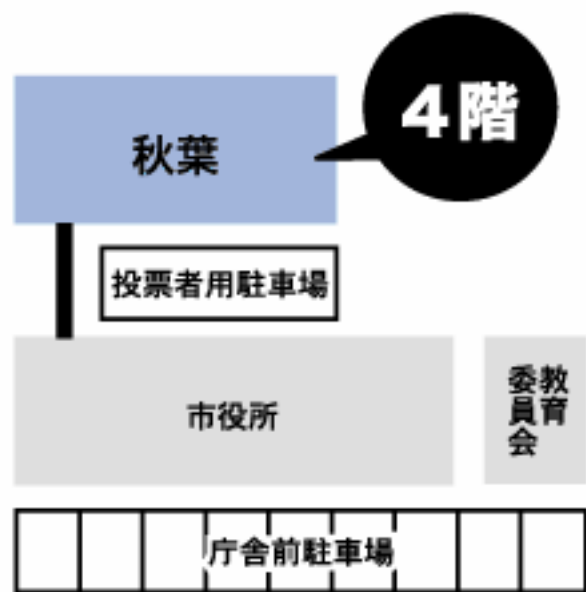

※エレベーターをご利用ください。また、1階に車椅子を用意していますのでご利用ください。

◆不在者投票

■病院や施設での不在者投票

不在者投票ができる指定を受けた病院や施設に入院・入所の方は、その施設の管理者に申し出て不在者投票をすることができます。

- 期間** 8月19日(水)～29日(土) (国民審査は8月23日(日)～29日(土))
- 《市内指定病院、指定施設》
- ▼総合医療センター
  - ▼みずほ病院
  - ▼恵愛園
  - ▼白梅荘
  - ▼白梅の里
  - ▼やすらぎ苑
  - ▼明水園
- 市外の病院や施設でも指定を受けていれば不在者投票をすることができます。

■郵便等による不在者投票

身体障害者手帳または戦傷病者手帳を持ち、両下肢や内臓機能などに一定以上の重度の障がいがある方並びに介護保険法上の要介護者で、要介護状態区分が要介護5の方は、自宅等で投票用紙に記入して郵便等で返送することができます。

また、郵便等による不在者投票をすることができる選挙人で、上肢や視覚の障害の程度が1級の方などは、あらかじめ選挙管理委員会の委員長に届け出た者に投票に関する記載をさせることができます。郵便投票を行うには、前もって申請の必要がありますので、詳細は選挙管理委員会事務局までお問い合わせください。

みんなの一票 大切に



■仕事や旅行で水俣を離れている方の不在者投票

水俣市の選挙管理委員会から投票用紙等を取り寄せて、滞在している市町村の選挙管理委員会に投票することができます。投票用紙の請求方法についてはお問い合わせください。この投票は日数を要しますので、早めの手続きをお願いします(投票用紙の請求書は市ホームページから印刷できます)。



■水俣市に転入して3カ月未満の方の不在者投票

転入届を出して3カ月未満のため水俣市の選挙人名簿に登録されなくても、前住所の市町村で選挙人名簿に登録されていた方は、転出後4カ月までは登録されていますので、前住所の市町村の選挙人として前住所の投票所または期日前投票所に行つて投票するか、手続きをして水俣市で不在者投票をすることができます(他県の場合、その選挙区の候補者の投票を行います)。手続き方法は、前住所の市町村にお尋ねください。



問い合わせ 市選挙管理委員会  
 ☎61-1641  
 ※投票所の地図、期日前投票や不在者投票について、ホームページに掲載しています。  
<http://minamatacity.jp>



●開票は21時から、もやい館で

●投票所入場整理券の郵送は8月18日から  
 ハガキ式の入場整理券が届いたら、投票の時間、場所等をお確かめのうえ、投票にはこのハガキを持ってお出かけください。入場整理券を失くした場合、届いていない場合でも、投票所で選挙人名簿と対照して本人確認を行い、入場整理券を再発行して投票することができます。

●今回の投票は3種類  
 ①衆議院小選挙区選出議員選挙(熊本県第5区) ↓候補者名を書きます  
 ②衆議院比例代表選出議員選挙(九州地区) ↓政党名の名称を書きます  
 ③最高裁判所裁判官国民審査 ↓信任されない方のみ×を書きます

## 各投票所一覧表

投票区	投票所	投票時間	区域	
第1投票区	水俣第一中学校体育館	<b>7時 ～ 20時</b>	1区(天神原・牧ノ内・大戸口組除く)、7区	
第2投票区	市公民館		2区、1区(天神原組)	
第3投票区	水俣第二小学校体育館		19区	
第4投票区	4区公民館		4区	
第5投票区	市総合体育館		5区	
第6投票区	尚和会館ホール		20区	
第7投票区	21区公民館		21区	
第8投票区	水俣高校第1体育館		6区	
第9投票区	水東小学校体育館		8区(合畑組除く)	
第10投票区	深川公民館		9区、8区(合畑組)	
第11投票区	市東部センター(葛彩館)		10区(12組除く)、11区、13区(5・6組除く)、14区	
第12投票区	石坂川集会所		12区、13区(5・6組)	
第13投票区	湯出中学校技術室		15、16区(木臼野)	
第14投票区	袋小ワークスペース		17区(湯堂組除く)	
第15投票区	おれんじ館		18区、17区(湯堂組)	
第16投票区	市保健センター(もやい館)		22区(湯の児組除く)、1区(牧ノ内・大戸口組)	
第20投票区	長崎公民館		16区(木臼野除く)	
第21投票区	市勤労青少年ホーム1階会議室		3区	
第22投票区	湯の児公民館		22区(湯の児組)	
第17投票区	久木野ふるさとセンター(愛林館)		<b>7時 ～ 19時</b>	23区、24区(中小場組除く)、26区(日当・日添組)、10区(12組)
第18投票区	大川公民館(旧大川分校)			25区、24区(中小場組)
第19投票区	越小場公民館(旧越小場分校)			26区(日当・日添組除く)

# 市政 ニュース

## 今日から実践！エコライフ

環境モデル都市地域講座

市民と一緒に環境モデル都市づくりを進める市は、7月1日から8月4日までの1ヵ月以上にわたり、市内各地で地域講座を開催しました。

初日の陣ノ町公民館には約20人が参加。地球温暖化が自然や生態系などにもたらす影響を真剣な表情で聞いていた参加者は、節電や自転車の利用など身近にできるエコ活動の紹介に、決意を固めたように見えました。



## 九州で3台目の最新機器

メグセンター開所式

国立水俣病総合研究センターがこのほど、市総合医療センター内にメグ（MEG）を設置し、7月4日、開所式を行いました。

メグとは脳磁計のこと。脳が発する磁気をとらえて、その働きを知ることができます。これまでのように頭に電極を付けることなく楽な姿勢での検査が可能で、脳卒中後遺症の診断や認知症の早期診断、脳発達障害などへの応用も始まっています。

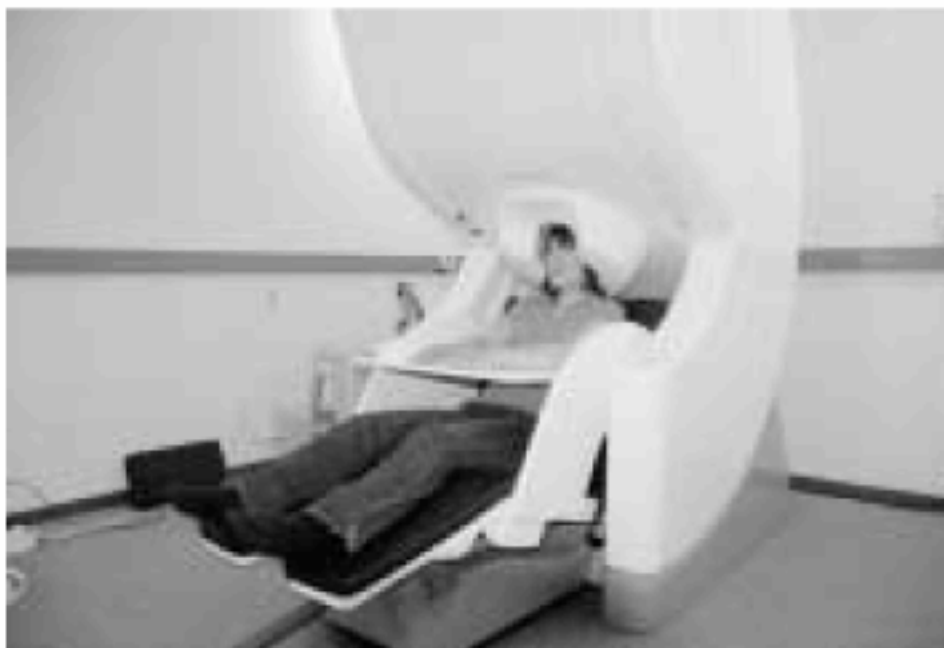

## 「元気な村」のモデルに

村丸ごと生活博物館が総務大臣賞

過疎対策の先進的、モデル的事例としてふさわしい団体を表彰する平成21年度過疎地域自立活性化優良事例表彰でこのほど、市が総務大臣賞を受賞しました。

地域の自然・産業・文化を守り育てる地区（頭石・大川・久木野・越小場）を「村丸ごと生活博物館」に指定する市の取り組みと、補助金に頼らず知恵を出し合い、手間暇をかけた各地の実践が評価されたものです。

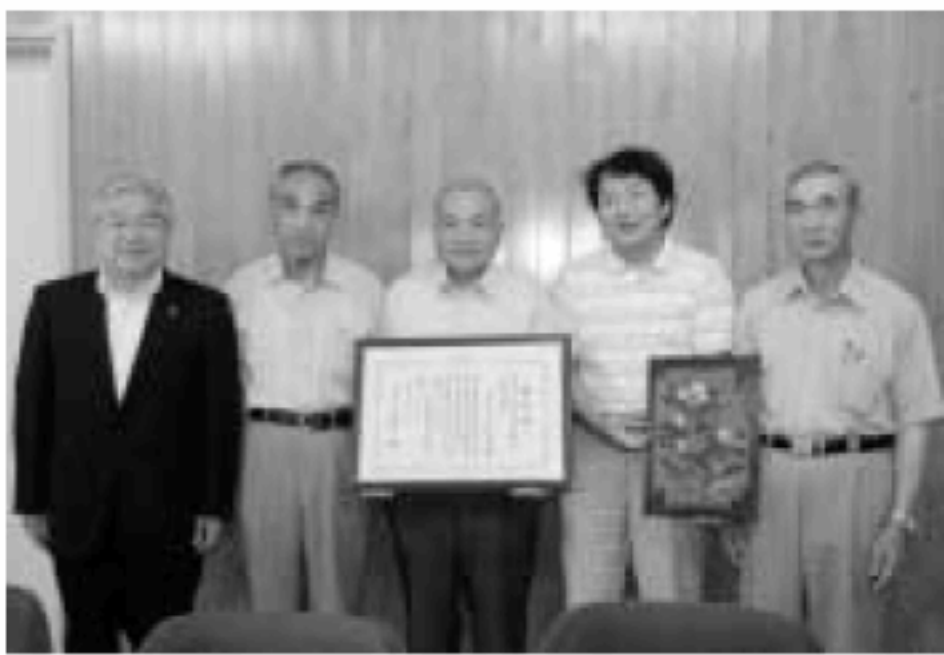



## 市民みんなでごみを一掃

### 海と川のクリーンアップ作戦

7月20日の海の日には海岸や漁港、河口などを清掃する「海と川のクリーンアップ作戦」が今年も行われ、市民約800人が参加しました。

エコパーク水俣親水護岸では、近隣住民や散歩・スポーツなどで公園を利用する人達が、日頃の感謝の気持ちを込めて袋いっぱいのごみを拾いました。

この日市民が集めたごみの総量は、約1.1トンにもなりました。



## バスに揺られて「ちよい旅」

### 環境モデル都市市民講座バスツアー

市が毎月実施している環境モデル都市市民講座。7月4日は参加者15人が、みなくるバスに乗って、村丸ごと生活博物館頭石地区を訪問しました。

地元でとれた野菜をふんだんに使った昼食に舌鼓を打った後は、生活学芸員の案内で村内を散策。参加者は、地域の中で完結する食のサイクルなど、村での生活の中にエコライフのヒントを見い出したようでした。



## 永年の激務お疲れ様でした

### 坂本至水俣市消防団長退団

昭和26年の入団以来、市民の生命と財産を守るために奮闘し、平成9年から団長として団をまとめ、行方不明者の捜索や災害現場での陣頭指揮にあたるなど約58年間にわたり消防団活動に尽力された坂本至さんが、6月30日をもって退団されました。



また、7月1日付けで新しい団長に寒川正幸さんが任命され、宮本市長から「大変なお仕事ですが、がんばってください」と辞令を交付されました。



新水俣市消防団長  
寒川正幸さん





## 市民の熱気で気温は急上昇!?

### 第54回恋龍祭



7月19日、第54回恋龍祭を迎えた商店街は、終日多くの人で賑わいました。オープニングでは寒川水源で汲んだ山の水と、親水護岸沖で汲んだ海の水を合わせたご神水を、参加者に振りかけて祭りの無事を祈り、今年初挑戦の「打ち水大作戦」では路面温度を2℃低下させて、その効果を実証しました。

そしてお待ちかねの子どもパレードがスタート！園児から高校生までの約千100人が御輿を担いだりマーチングや伝統芸能、創作ダンスなどを披露して沿道を埋め尽くした見物人の喝采を浴びました。やがて日が傾き涼風が吹き始めると、法被や浴衣に身を包んだ人々の踊る姿が龍灯の灯りに浮かび上がりました。

# ままちのわだいの



## めざせ未来のJリーグ

市保育園協会キッズサッカー大会



6月24日、水俣市保育園協会主催のキッズサッカー大会が市総合体育館で行われ、市内の園児95人が参加しました。これは、子ども達の親睦を深めるために毎年行われているもので、チツソ(株)がボールや賞品を提供したり、社員が審判を務めるなどして大会に貢献しています。

ボールを追ってコート駆け回る園児達は元気いっぱい！時折見事なシュートを決めては観客を沸かせていました。

## ランチへようこそ

わくワークレストラン



産業団地内の知的障がい者授産施設「わくワークみなまた」が6月30日、食堂を一般開放して「わくワークレストラン」を開店しました。施設の地域開放と接遇体験を通して利用者の就業意識を向上させることを目的に年に1度行っています。500円で食べられる限定50食のランチは近隣の社員に大人気。この日に向けて接遇の練習を重ねてきた利用者は、大きな声でお客様を迎えていました。

## 青パトで子どもを守れ

水俣ふるさと見守隊発足式



東部地区の住民27人で結成した「水俣ふるさと見守隊」(村川幸治隊長)の発足式が7月18日、水俣署で行われました。子ども達を犯罪から守ろうと住民が自主的に組織したもので、青い回転灯を設置した自家用車、通称「青パト」5台で地域をパトロールします。宮本市長の「子ども達のためにがんばってください」との激励に村川隊長は「安全の誓い」で力強く応えました。

## 悲劇は繰り返さない

宝川内集地区慰霊祭



住民19人が犠牲となった平成15年の土石流災害から丸6年。7回忌にあたる今年の7月20日も集地区で地元主催の慰霊祭が執り行われ、遺族や関係者ら200人が参列しました。被災者の会代表の木山利一さんは祈りの言葉で「住民は昔の半分にまで減ったが、過去は振り返らず、皆で支え合いながら未来へ進みたい」と述べ、宮本市長は「あの惨劇を繰り返さない」と防災体制の強化を誓いました。



# 窓口から お知らせです

## 60周年

おめでとう還暦！  
市制施行60周年記念式典

平成21年4月1日、水俣市は60歳を迎えました。これをお祝いして市民の皆さんと一緒にこの60年を振り返り、お祝いする記念式典を開催します。島田洋七さんの講演会もありますので奮ってご参加ください。

また「これからの水俣への提言」を書いた短冊を募集しています。七夕の短冊用紙に皆さんの思いを書いて提出ください。短冊の大きさ、色使いは自由。当日会場に展示します。

**日時** 8月30日(日) 11時～  
**場所** 市文化会館

記念式典(12時終了)に引き続き島田洋七さんの講演会(13時30分開演)に参加する方、お弁当が必要な方は予約を受け付けます。  
**価格** 700円

**締切日** 8月14日(金)  
**申込・問い合わせ** 企画課  
☎61-1606

### 主な市制施行60周年記念事業・イベント

予定事業名	予定期日	会場	内容
水俣市ふれあいセンターオープン	5月15日	ふれあいセンター	子どもからお年寄りまで地域住民の誰もが気軽に交流できる施設
市制施行60周年記念式典	8月30日	文化会館	市制60周年を祝う式典。「水俣市民の歌」合唱、未来への提言、各種展示ほか
水俣パートナーシップウィーク講演会	8月30日	文化会館	がばいばあちゃんでお馴染みの島田洋七さんの講演会。笑いあり、涙あり、抱腹絶倒間違いなし！
NHKのど自慢	10月25日	文化会館	NHKのど自慢公開番組
第56回水俣市民文化祭	11月6～8日	文化会館 もやい館	市民文化の創造と市民相互の交流を深める展示や発表会
環境モデル都市フェスタ(仮称)	11月22日	文化会館 もやい館	国内外の自治体等による「ごみゼロ」への取り組みを学び、水俣方式によるごみゼロの方策を探る。基調講演、記念講演、パネルディスカッション等。
市政功労者等表彰	11月	市役所秋葉	本市の振興発展とともに、市民の模範となる善行のあった方々を表彰
2009水俣環境絵本大賞	22年1月16日		「環境」をテーマにした未発表の創作絵本童話の作品を募集し、大賞作品にはプロの画家が絵をつけ絵本として出版
まちづくりシンポジウム	22年2月18日	もやい館	九州電力主催。市共催のまちづくりシンポジウム基調講演、パネルディスカッション等
水俣の文化財マップ・パンフレット作成			本市の歴史的な文化財を掲載した冊子1000部・マップ2000部を作成

市制施行60周年記念事業水俣パートナーシップウィーク

## 島田洋七講演会

**日時** 8月30日(日) 13時30分～  
**場所** 市文化会館  
**料金** 一般1,000円 高校生以下500円(全席自由)  
**販売所** 水光社本店・宮崎一心堂・企画課  
**問い合わせ** 企画課 ☎61-1607

がばいばあちゃん  
おなじみ！



Happy 60th  
Birthday

—小さくとも輝く「ほっ」と安心できる  
ぬくもりのあるまち・水俣—



水俣市制施行60周年記念  
「NHKのど自慢」  
出場者・観覧者募集

日時 10月25日(日) 11時45分(1時開場)～13時30分(予定)

※予選会10月24日(土)12時45分～18時(予定)。予選会は入場自由ですが、満席の場合は入場をお断りする場合があります。  
場所 市文化会館  
ゲスト



氷川きよし



藤あや子

司会 徳田章アナウンサー  
出場 予選を通過した20組

〈往信おもて〉

往信

〒860-8602  
NHK熊本放送局  
「のど自慢」  
出場係または観覧係

〈返信うら〉

ここには何も記入しないでください

〈返信おもて〉

返信

申込者の  
①郵便番号  
②住所  
③氏名

〈往信うら〉

●出場申込  
①郵便番号②住所  
③氏名(よみがな)  
④年齢⑤性別  
⑥電話番号⑦職業  
⑧曲目(1曲)と歌手名  
⑨選曲理由(簡単に)

●観覧申込  
①郵便番号②住所  
③氏名④電話番号

応募方法 出場・観覧とも参加無料。往復はがきに左記のとおりご記入ください。  
★出場申し込み  
出場資格 15歳以上の原則アマチュアの方に限ります(中学生を除く)。  
応募方法 応募は1人(1組)1通に限ります。グループで出場の場合は出場者全員の名前・年齢を明記のうえ、代表者がお申し込みください。  
応募後の曲目の変更はできません。応募多数の場合は250組を選出のうえ、ご案内を10月7日頃に発送します。

締切日 9月10日(木)必着  
★観覧申し込み  
応募多数の場合は抽選のうえ1枚で2人まで入場できる入場整理券を10月13日頃に発送します。1歳以上のお子様から入場整理券が必要です。  
締切日 9月14日(月)必着  
放送予定日 10月25日(日)12時15分～13時(生放送)  
総合・衛星第2・ラジオ第1・国際  
※放送日時に変更になることがあります。

問い合わせ  
★出場希望 ☎ 096-326-8353 (音声応答)  
★観覧希望 ☎ 096-212-5636 (音声応答)  
ホームページ <http://www.nhk.or.jp/kumamoto/>  
※応募の際にいただいた個人情報、選出・抽選の結果のご連絡のほか、NHKの受信料のお願いに使用させていただきます。ご了承ください。  
主催 NHK熊本放送局・水俣市





# 窓から お知らせです

## 地産地消

水俣市は「地産地消」を進めていきます！

市では、平成21年3月に、「水俣市地産地消推進計画」を策定しましたので、その概要を紹介いたします。

### ★地産地消って、何…？

地域で生産されたものを、その地域で消費することが「地産地消」です。

### ★なぜ、地産地消か…？

近年、鳥インフルエンザやBSE(牛海綿状脳症)、食品の産地偽装表示、残留農薬などの問題が多発し、消費者の「食」に対する関心が高まっています。

このような「食」と「農」を取り巻く状況に対処するため、全国的な取り組みとして「地産地消」が注目されています。市の計画は、国が進めている地産地消推進の二環として整理したものです。

地域内での生産・流通を推進する「地産地消」を、市施策の大きな柱として位置付け、地域一体となった取り組みを明らかにするため、必要な事項を定めました。

### ★計画の基本方針は…？

地元で生産された農産物の良さを再発見し、生産者、消費者および事業者が連携を深め、地域内流通を促進することで、新鮮で安全・安心な農産物の生産と、消費の拡大を図り、自給能力を高め、地域の活性化を目指します。

- ① 農産物の地域内流通
- ② 農産物の生産拡大と信頼性の確保
- ③ 加工販売を促進
- ④ 生産者と消費者のふれあい

### ★計画の期間は…？

平成18年度を基準年として、平成21年度から25年度までの5カ年計画です。

社会経済情勢の変化や目標達成状況などに応じて、関係機関などと協議し、随時見直しを行ってまいります。

### ★主な計画内容と目標数値(工程表から抜粋)

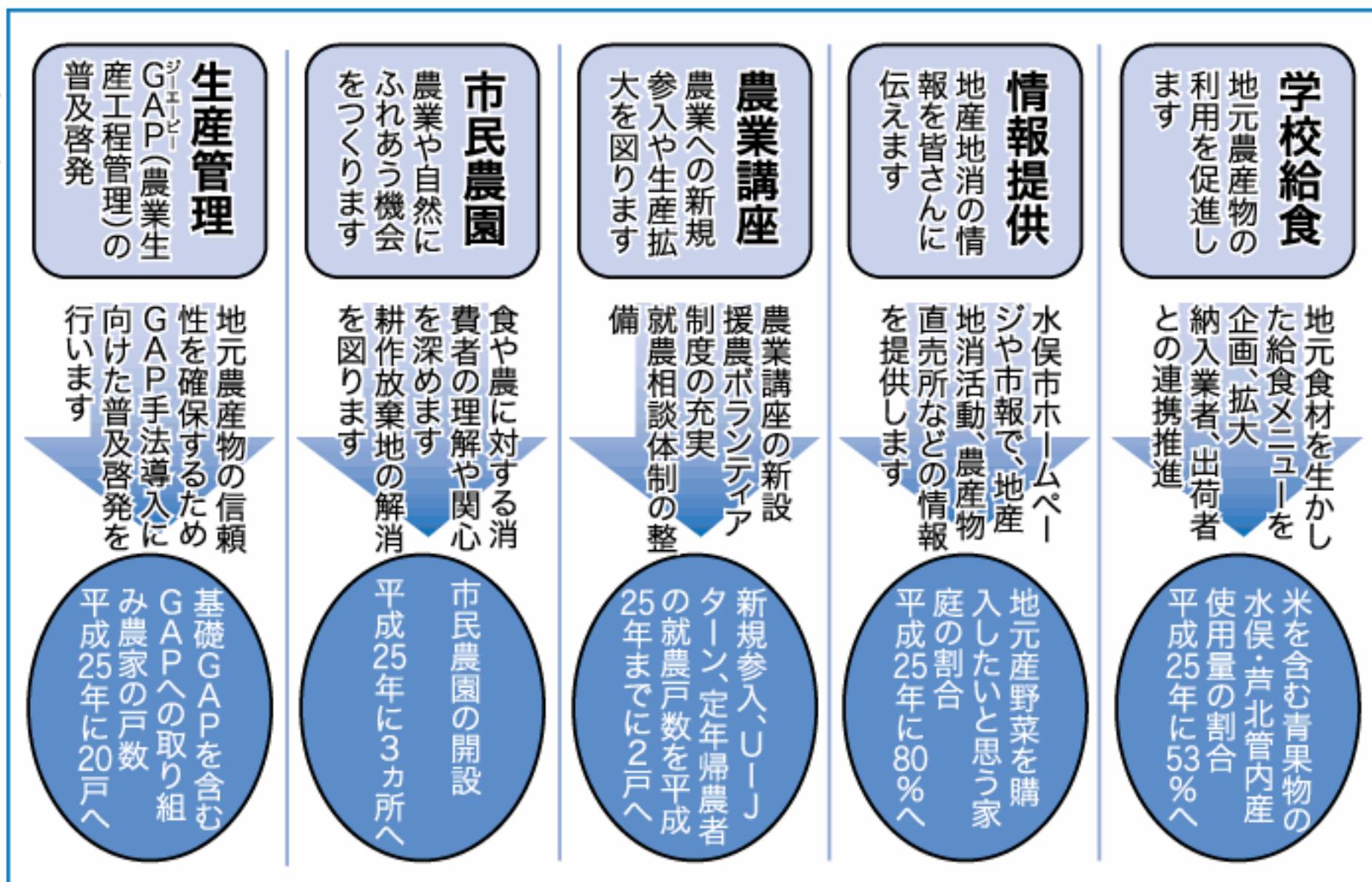

【GAP】ジーエーピー農作業を記録に残し、改善に役立てる取り組みのこと。



### ★地産地消の効果は…？

「地産地消」は、地元での消費者ニーズを的確にとらえて生産を行う取り組みと、地元での農産物消費を拡大する取り組みの両面を持っています。これらを組み合わせる形で「地産地消」を推進することが必要です。

### 【効果1】地域活性化

昨年から開催している「みなまた新鮮市」のように、消費者と生産者との「顔が見え、話しができる」機会を提供することで、「食」や「農」についてお互いの認識を深め合うなど、地域活性化などへの効果も期待できます。

### 【効果2】新たな収入源

少量多品目の農産物を生産する兼業農家や高齢農家はもとより、大規模農家でも農産物の規格が揃わず市場に出荷できない場合などに、直売所などを活用することで流通コストの軽減や新たな収入源になるなどのメリットがあります。

### 【効果3】環境にやさしい

農産物を運ぶ距離（フード・マイルージ）が短くなることで、経費節減はもちろんのこと、輸送に係るエネルギーや二酸化炭素の排出量が削減され、環境への負荷軽減へつながるなど、市が目指す「環境モデル都市」づくりへの一助ともなります。

### ◆地産地消の学校給食(例)

「自作のサラたま」を使ったサラダの給食(葛渡小学校)



※「水俣市地産地消推進計画」の本文、工程表は、水俣市ホームページ(<http://www.ninamatacity.jp/>)をご覧ください。  
問い合わせ 農林水産振興室 ☎61-1634

地産地消を実践しよう！  
みなまた新鮮市に来てください！

みなまた新鮮市は、地元の安心安全で新鮮な食材を食べてもらおうと、昨年10月から月に1回、開催しています。生産者が自ら販売していただきますので、作り方や調理法など、直接聞くことができます。地産地消は持続的に進めていくことが大切です。身近なことから始めませんか？皆さんのご来場をお待ちしています。

日時 8月22日(土) 8時～

(毎月、第4土曜日に開催中です!!)

場所 道の駅みなまた(まつぼっくり周辺)



問い合わせ 農林水産振興室 ☎61-1634

「地産地消協力店」を募集しています！

熊本県では、県産品の購入・利活用を進めるため、店舗独自で自主的な取り組みを行い、県産品の良さをPRしている、販売店・飲食店を募集しています。

協力店になるメリットは？

- ①県ホームページ地産地消サイトに、店舗の紹介やおススメ商品などが無料で掲載でき、PRが可能です。(携帯電話からの閲覧もOK！)
- ②「のぼり」などの広報ツールを無料で配布します。



③県が行うキャンペーンなどに参加できます。

締切日 9月30日(水)

※応募基準や方法など、詳細は、県ホームページ地産地消サイト(<http://cyber.pref.kumamoto.jp/chisan/>)をご覧ください。

申込・問い合わせ 熊本県農林水産政策課 ☎096-333-2364



# 窓からのお知らせです

## 福祉



**児童扶養手当現況届の提出をお忘れなく！**

児童扶養手当受給者は、毎年、現況届を提出する必要があります。

該当の方には、必要書類を郵送済みです。期間内に必ず提出してください。

※未提出の場合、受給資格の確認ができず、8月分以降(12月支払い)の手当が受けられません。ご注意ください。

締切日 8月31日(月)  
提出・問い合わせ 福祉課子育て支援係 ☎61-1660

## 健康



**いきいき貯筋セミナー**  
ちよきん

介護が必要な状態になる原因疾患として、関節疾患、下肢筋力低下、転倒・骨折、認知症などが上位を占めています。

これらの疾患は、生活不活発病(動けるのに体を動かさないことで、機能が低下した状態)による影響が大きいと言われています。

市では、生活不活発病対策として、運動機能が低下している高齢者に体を動かして筋肉を鍛えてもらい、介護が必要な状態にならないようする、短期集中型の筋力アップ教室「いきいき貯筋セミナー」を実施します。

期間 10月～12月の毎週(土) 10時～12時

場所 市社会福祉協議会デイスタービスセンター(もやい館内)※送迎あり。

内容 個人プログラムに沿って、ストレッチ、有酸素運動、筋力トレーニングなどの運動を行い、自宅でも運動を行います。

対象 介護保険の認定を受けていない高齢者で、次の項目のうち3つ以上当てはまる方  
□階段は、手すりや壁をつたって上る。  
□椅子に座った状態から立ち上がる時は、何かにつかまる。  
□15分くらい続けて歩くのは困難である。

□この一年間に転んだことがある。

ある。

□転倒に対する不安が大きい。  
※医療機関で簡単な健診を受けてもらい、その結果該当になった方(健診料は無料)

定員 20人  
参加料 無料

問い合わせ 市地域包括支援センター(もやい館内) ☎62-13030

## 水俣市立総合医療センター 地域医療シンポジウム開催

総合医療センターでは、水俣の医療を守るためにできることを考える、一般公開シンポジウムを開催します。

どなたでも参加できます。皆様のご来場をお待ちしています。

日時 9月5日(土) 14時～17時30分(13時開場)

場所 もやい館3階ホール  
参加料 無料

内容 ①基調講演/「橋をかけよう」NPO法人地域医療を育てる会の取り組み/「NPO法人地域医療を育てる会理事長・藤本晴枝さん」  
②シンポジウム(15時20分～) / 熊本県医療政策総室、水俣市葦北郡医師会、糖尿病

## 後期高齢

協会九州連絡協議会、水俣市立総合医療センター院長。基調講演講師も交えての、総合討論あり。  
問い合わせ 総合医療センター総務課 ☎63-2101

**後期高齢者医療被保険者証(保険証)は届いていますか？**

8月1日から使用できる新しい保険証(カードサイズ・黄色)を、7月中旬に簡易書留で郵送しました。対象の方で、お手元に保険証がない方はお問い合わせください。

有効期限が7月31日までの、次の各証(水色)は、8月1日以降使用できませんので、必ず返却してください。

- ①後期高齢者医療被保険者証
  - ②後期高齢者医療限度額適用・標準負担額減額認定証
- 問い合わせ 市民課年金医療保険係(市役所2階) ☎番窓 ☎61-1633



# 給付金



定額給付金・子育て応援特別手当の申請受付場所が変わります

現在、市役所秋葉4階ホールで申請受付を行っています。が、8月17日(月)から、受付窓口の場所が変わります。

種類	場所・係	問い合わせ
定額給付金	市役所3階 総務課行政係	☎61-1648
子育て応援特別手当	市役所1階 福祉課子育て支援係	☎61-1660

※申請期限は9月30日(当日消印有効)までですので、早めの申請をお願いします。

# 相談



高齢者・障がい者の人権あしん相談

虐待、差別、偏見など、高齢者や障がい者をめぐるさまざま

まな人権問題の解決を図る取り組みを強化するため、全国一斉に「高齢者・障がい者の人権あしん相談」を実施します。

次の期日に、電話での相談をお受けします。

期日	時間
9月6日(日)	10時～17時
9月7日(月)	8時30分～19時
9月11日(金)	
9月12日(土)	10時～17時

**実施機関** 熊本地方法務局・熊本県人権擁護委員連合会

※相談内容などの秘密は、固く守られます。

**相談・問い合わせ** 熊本地方法務局人権擁護課 ☎096-364-2192

# 表彰

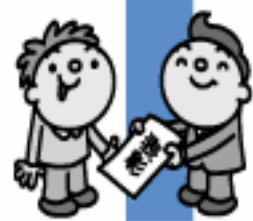

市政功労者・善行者・功績者を推薦してください

市では、毎年11月に市政に功労があった人や、善行をした人などの表彰を行っています。次にあてはまる方を、ぜひ推薦してください。

## ◆候補者の推薦基準

**市政功労者** 自治振興、産業振興、教育文化、社会福祉、その他公共の福祉に寄与し、その功績が特に顕著であった人

**善行者** 広く市民の模範となるような行為(人命救助、長い間にわたる奉仕活動など)をした人

**功績者** 文化、スポーツなどの分野で顕著な功績をあげた人

## ◆行為の期間

平成20年10月1日～平成21年9月30日までの行為(これ以前からの継続的行為も含む)

**締切日** 10月1日(木)

**推薦方法** 総務課行政係に推薦状を提出(様式は、市役所1階総合案内に備え付け)

**提出・問い合わせ** 総務課行政係 ☎61-1603

# 選挙



天草不知火海区の選挙人名簿を作成します

選挙人名簿は、有権者からの申請に基づいて毎年9月1日現在で調製し、同年12月5

日に確定します。登録の要件に当てはまる方は、漏れなく申請してください。

## 登録要件

平成21年12月5日現在で20歳以上の人(平成元年12月6日までに生まれた人)で、次のいずれかに該当する人です。

①水俣市内に住所または事業場があり、年間90日以上漁船を使用して漁業を営み、または漁業者のため漁船を利用して水産動植物の採捕、もしくは養殖に従事する人(法人を含む)

②海苔ひび建養殖業者および同漁業従事者であって、年間90日以上従事する人

③漁業調整委員会の委員、または漁業協同組合もしくは同組合連合会の役員

**申請期間** 9月1日(火)～4日(金)

**申請方法** 市選挙管理委員会事務局に申請書を提出してください。

**申請・問い合わせ** 市選挙管理委員会事務局 ☎61-1604





# 窓から お知らせです

## 環境



**環境モデル都市市民講座  
「給茶スポットとおいいお茶の入れ方」**

出かけるときにマイ水筒を持って、空になったら給茶スポットでお茶を入れると、ペットボトル飲料などを買わずに済み、ごみがでません。あなたも、マイ水筒を持ち歩きませんか？

給茶スポットの活用や、お茶の楽しみ方を学びながら、今年オープンした「ふれあいセンター」で、まったりとした時間を過ごしましょう！フードマイレージや、第一小学校での取り組みなども紹介します。マイ水筒や、マイカップを持って、遊びに来てくださいね。

**日時** 8月25日(水) 19時～  
**場所** ふれあいセンター(水光社本店玄関斜め前)  
**参加料** 300円(お茶菓子代)  
**講師** 熊本学園大学講師・藤本延啓さん、環境マイスター・松本和也さん

**問い合わせ** 環境モデル都市推進課 ☎61-1647

**レジ袋削減！皆さんのご協力をお願いします！！**



使ってますか？お買い物にはマイバッグ。

市では、レジ袋を削減する取り組みを進めています。

レジ袋をもらわないで、マイバッグを使う。それは、ごみの減量やCO2の削減だけでなく、目に見える環境行動。

「環境にやさしい取り組みをしたいけど、何をしたらいいんだろう？」と思っているあなた。まずは、お買い物にマイバッグを持って行き、レジ袋を断ることから始めてみましょうか？

そして！そんなあなたの心意気を、皆さんに宣言していませんか？

もちろん、「マイバッグで買っ物は当たり前」という方の心意気も聞かせてください！皆さんから寄せられた「宣言」は、啓発活動やポスター作成に使います。

**募集内容** マイバッグ宣言文、住所、氏名、職業、連絡先など

※宣言文を持った写真も歓迎です。詳細は、環境対策課へお問い合わせください。

**レジ袋削減！協力店募集！！**

「11月1日から、レジ袋の無料配布中止(有料化)」などの、レジ袋削減の取り組みに賛同し、協力してもらえる店舗(協力店)を募集しています。協力店希望や興味がある方は、ぜひお問い合わせください。詳しい取り組み方法などを説明します。

**問い合わせ** 環境対策課 ☎61-1612

**みなまた環境大学  
水保入門編参加者募集**

水保病を教訓としたまちづくりを、さまざまな角度から、現地水保で学んでもらおうと、全国に呼びかけて実施しているセミナーです。

今年は9月に「入門編」、11月に「じっくり編」を行います。水保全体が大学です。教室となる現地を歩き、他所の人と一緒に、自分の住む町「水

保」を、再発見してみませんか？

**期日** 9月14日(月)～18日(金)

**内容** 水保病に関する事、環境への取り組みなどの講義や、フィールドワークなど

**受講料** 1万5千円(食事代として9千円が別途必要)

**締切日** 8月31日(月)

**申込・問い合わせ** 環境対策課 ☎61-1612

**地下水の採取には、事前の届け出が必要です**

地下水を採取する採取者は、吐出口の断面積が50平方メートルを超える場合、採取の7日前までに地下水採取届出を行う義務があります。届けていない場合は、至急、水保保健所衛生環境課へ届け出てください。

貴重な熊本の地下水を保全し次世代へ引き継ぐため、採取者一人一人のご理解とご協力をお願いします。

※届け出をしない場合や、虚偽の届け出をした場合、熊本県地下水保全条例第49条に基づき罰則規定の適用もありません。

**問い合わせ** 水保保健所 ☎63-4104



## 第3回みなまた環境塾 シンポジウム

「八代海の環境再生 里海との共生に向けて」

日時 8月29日(土) 13時30分～17時

場所 あらせ(栄町)

参加料 無料

基調講演 浅川牧夫(NPO 法人植物資源の力理事長)

講演者 ①本城凡夫・香川大 学研究推進機構瀬戸内圏研 究センター長特任教授、②山 本智子・鹿児島大学水産学部 准教授、③金刺潤平・水俣浮 浪雲工房主宰

主催 熊本大学、水俣市、 NPO法人植物資源の力

後援 水俣産業団地運営協 議会

申込方法 氏名、住所、連絡 先、職業か勤務先を明記し、 FAXかメールで申し込む。 当日、会場でも可能。

申込先 熊本大学みなまた 環境塾・FAX・096-342-390

5.staff@ecomot.org

問い合わせ 市商工観光振 興室 ☎61-1628・熊本大 学自然科学系事務部 ☎096- 342-3835

## 水環境アドバイザーを 派遣します！

県では、水環境アドバイザー(水環境の専門家)を講師として派遣し、地域における水環境保全のための活動や学習を支援しています。

対象 県内の地域団体・水環

境保全団体・企業などが主催する、水環境保全を目的とした講演会・学習会・観察会など

内容・講師 森の水源かん 養・沢畑亨(愛林館館長)、台 所のできる生活排水対策・川 口恵子(尚綱大学短期大学部 教授)、川や海、地下水などの

水質・久間公一(環境力カウンセラー、技術士)、水質調査、水生生物調査関係・金子好雄(東海大学工学部准教授)、水質浄化のための浄化槽設置・東幸宏(熊本県浄化槽協会主 査)

派遣時間 原則、2時間以内

経費 講師への謝金や旅費は、県が負担します。

申込・問い合わせ 県環境生 活部水環境課 ☎096-333-2 272・水俣保健所衛生環境 課 ☎63-4104

国際交流員  
サリー・チャンの

# 和 wa

-vol.11-



カナダでレスト

ランに行く時大切な事

はチップをあげる事です。チップは必ずレストランを出る時テーブルに置いていきます。レストランによってあげるチップも違います。もし、そのサーピスが気に入ったら、もっとチップをあげます。昼食時のチップは総額の10%です。夕食は15%です。私もチップをあげるのを忘れた事がありますが、気を付けて忘れないようにします。忘れたら、自分も悪い気持ちになります。

今度カナダや海外に行く時にはチップを忘れないでください。

今回は、カナダと日本の食文化について紹介します。大きな違いは食べ物の量です。今は慣れましたが、以前日本に来た時はこの少ない量に驚きました。マクドナルドで例えると、ハンバーガーは同じくらいですが、ポテトとコーラのサイズはカナダの半分以下です。最初はどちらにもお腹一杯にはなりませんでしたが、そして、スターバックスのコーヒーも小さいです。日本の一番小さいサイズはカナダにはないです。そして、一番大きいサイズはカナダの中サイズになります。カナダのスーパーでは、売っている食べ物の量は多いです。

他にも、戸外で食事をするのが好きです。レストランのテラス席などは人気があります。夏は太陽と風を楽しみ、冬は外の空気を楽しまします。冬は室外の暖房も効いているので、そんなに寒くはないです(コートは脱げません)。私は室内の方が好きなので、室外で食べることはあまりありません。





# 窓から お知らせです

## 防犯



### 振り込め詐欺に注意!

県内で、振り込め詐欺の被害が報告されています。

振り込め詐欺とは、子どもや孫、夫になりすまし「困ったことがあるのでお金を振り込んでほしい」と携帯電話で連絡してくるような手口です。

子どもの名前を名乗り、「電話番号が変わった」などと連絡し、振り込み先もコンビニのATMを利用させたり、小包を悪用して現金を送金させたりと、手口は巧妙になっています。

振り込め詐欺を見破るには冷静な対応が重要です。別の銀行からの振り込みを要求されたり他人名義の口座に振り込ませるなど不審な点があれば、身近な人や左記の相談窓口、警察に相談しましょう。

市内では「点検商法」や「訪問販売」の被害も発生しています。玄関には鍵をかけ、相手を確認してから応対し、必要なければつきり断ることが大切です。

**相談窓口** 市商工観光振興室  
☎61-1628・県消費生活センター☎096-383-0999

## 風力



### 風力発電に係る環境影響評価方法書縦覧のお知らせ

#### ◆対象事業について

##### 事業者名・住所

西日本プラント工業(株)・福岡市中央区高砂1丁目10番1号  
事業の名称・種類・規模  
(仮称)水俣風力発電事業・風力発電施設の設置事業・1万4千kw(2千kw×7基)

事業実施区域  
水俣市葛渡・石坂川地区  
環境影響を受ける範囲であると認められる地域の範囲

#### ◆方法書縦覧について

「環境影響評価方法書」とは、環境影響評価を行うための調査手法などを記載したものです。  
期間 8月4日(火)～9月3日(木)  
(土・日曜日を除く)

時間 8時30分～17時

場所 水俣市役所一階ロビー

#### ◆意見書の提出について

方法書について、環境保全の見地から意見を有する方は、書面で事業者に提出することができます。

意見書に記載が必要な事項

① 提出者の氏名・住所

② 方法書の名称

③ 方法書についての環境保全の見地からの意見・その理由

提出期限 9月17日(木)

提出先 〒810-8540・福岡市中央区高砂1丁目10番1号

西日本プラント工業(株)

お問い合わせ 商工観光振興室

☎61-1628

## 観光



### 湯の鶴温泉街ライトアップ&すす虫まつり

○湯の鶴温泉街のライトアップ

期間 8月11日(火)～22日(土)

日没～21時

湯の鶴温泉街を流れる湯出川などをライトアップします。普段見ることのできない幻想的な世界をお楽しみください。

お越しになった際にはぜひ「湯の鶴」の旅館で温泉につかり、日頃の疲れを癒してお帰りください。

○湯の鶴温泉すす虫まつり

日時 8月22日(土) 18時～

場所 湯の鶴温泉保健センター前ゲートボール場

すす虫の涼しげな鳴き声を

## 資料館

### 土本典昭の仕事展

昨年6月24日に亡くなられたドキュメンタリー映画作家、土本典昭さんの作品上映会を水俣病資料館で開催します。会場では人間「土本典昭」にスポットを当てたパネル展示も行います。

月/日	時間	作品名など
8/15(土)	14:30~15:00	ゲストトーク 土本基子さん
	15:00~16:42	みなまた日記～甦る魂を訪ねて
8/16(日)	14:00~16:47	水俣～患者さんとその世界
8/18(火)	14:30~16:17	水俣一揆
8/19(水)	14:30~17:04	不知火海
8/20(木)	14:30~15:52	医学としての水俣病～三部作～1資料・証言編
	15:30~16:43	水俣病＝その20年＝
8/21(金)	14:30~16:13	医学としての水俣病～三部作～2病理・病像編
	16:20~17:00	回想・川本舞夫 ミナマタ～井戸を掘ったひと
8/22(土)	14:30~16:01	医学としての水俣病～三部作～3臨床・疫学編
	16:10~16:53	水俣病＝その30年＝
8/23(日)	15:00~16:52	水俣の図・物語

お問い合わせ 水俣病資料館 ☎62-2621



「マイマイ運動」ってなに？

簡単に言うと、割り箸をやめてマイ箸にする、ペットボトルや缶ジュースの代わりにマイ水筒を持つ、マイバッグで買い物をする、マイカップを使うなどなど、使い捨てが当たり前だったモノを見直して、繰り返し利用できるものをおおう、そしてごみになるものを減らしていこうというものです。

●マイ箸をもって森林破壊を食い止めよう！

日本では年間に258億膳の割り箸が使われています。その約97%は海外からの輸入材でこれらの国々では森林破壊が問題となっています。使用された割り箸の多くは、そのまま捨てられているのが現状。最近では、マイ箸を持つという、いろいろなサービスがあるお店も出てきていますよ。

●マイ水筒でいつでも手軽にお茶を飲もう！

毎朝お気に入りの飲み物を水筒に入れると、お好みの温度でいただくことができます。エアコンの効いた職場で、あったかいお茶を飲みながらほっと一息。身体を動かした後には冷たい麦茶で。経済的にもとってもお得です。

8月の市民講座では、おいしいお茶の入れ方や、マイ水筒を持つていけばお茶を入れてもらえる「給茶スポット」の取り組みについてご紹介します。マイ水筒を持って、ぜひ遊びに来てください(16ページ「環境」参照)。



～暮らしに役立つエコ情報満載～  
みんなでつくる！  
環境モデル都市



この「マイマイ運動」は私の、私のための運動ということも出来ます。自分のお気に入りのお箸や水筒、バッグなど、あなたも自分だけのマイ〇〇を見つけて、ちょっとおしゃれでお得な、地球にやさしい生活を始めませんか？

問い合わせ 環境モデル都市  
推進課 ☎61-1647

# ミミヨリ!!

※ミミヨリ!!は環境と健康に関する様々な情報を提供するコーナーです。



子育て中のママを応援します！

育児ストレスを溜め込んでいませんか？上手にストレス解消をしながら、子育てしていきましょう。今回は、子育てのヒントをいくつか紹介します。

♥子育てヒントその1

子どもは、ひとりひとり違います。子どもには、「変わりやすいところ」「変わりにくいところ」があります。そんな風に考えられると、子どもの見方がずいぶん違ってきます。

【変わりやすいところ】

子どもの自信ややる気、思いやりの心などは、人との関わりの中で育っていきます。ちょっと頑張った「できた！」と実感できる課題や失敗しても「よく頑張ったね」といったねぎらいの言葉が大切です。「自分は大切にされている」という安心感を与えるようにしましょう。

！関わり方を知ること、子どもがぐんと成長するかも。

【変わりにくいところ】

もともと、「できること」「できないこと」に大きなアンバランスがある子どもや、発達がゆるやかな子どもがいます。早期に専門家に相談すると具体的なアドバイスを受けることができ、子育てが楽になるケースもあります。気になる事があつたら、気軽に相談しましょう。

！早く気付いて相談することで楽になるかも。

♥子育てヒントその2

「ダメな子ね！」となる前に考えてみましょう。何回言っても言うことを聞かない。よくありますよね。でも、ちょっと待って。その時の子どもの気持ち

を考えてみませんか？

《例》片付けて！と言っているのにちっとも片付けない。これってどうして？

- ①聞かえていない
- ②遠くでどなっていないませんか？
- ③子どもに聞かえていないかも。
- ！近くで注目させてからしてみよう。
- ④うっかり忘れてる
- ⑤指示をしてもすぐに忘れてしまううっかり屋さんかいます。
- ！「何をやるんだっけ？」と確認を。
- ⑥意味がわからない
- ⑦「片付ける」の意味がわからない子もいます。
- ！「ボールをこの箱に入れようね」と具体的に。
- ⑧注目されたくて、「わざと」やる子もいます。ママが好きなんですね。
- ！良い行動を見つけて褒めてあげましょう。

♥子育てヒントその3

ひとりで悩まないで。子育てで悩むのは、あなただけではありません。子育てに悩んだ時は、保健センターで相談にのりますので、気軽にご連絡ください！

問い合わせ 市保健センター  
(健康高齢課) ☎62-3028





# 暮らしの 情報



- ◎税務課  
市民税係 ☎61-1610  
収納対策室 ☎61-1630  
固定資産税係 ☎61-1620
- ◎市民課  
戸籍住民係 ☎61-1611  
年金医療保険係 ☎61-1633
- ◎福祉課  
総務係 ☎61-1640  
障がい者支援係 ☎61-1650  
子育て支援係 ☎61-1660  
生活支援係 ☎61-1670
- ◎環境対策課  
環境衛生係 ☎61-1613  
環境クリーンセンター ☎62-4101
- ◎環境モデル都市推進課 ☎61-1647
- ◎健康高齢課 ☎63-3202
- ◎都市政策課建築住宅係 ☎61-1621
- ◎土木課道路維持係 ☎61-1625
- ◎下水道課 ☎61-1627
- ◎水道局 ☎63-2604
- ◎教育総務課 ☎61-1637

※その他の窓口は ☎63-1111 へお尋ねください。



## 水俣市立明水園の 看護師を募集します

**試験日時** 9月20日(日)  
9時～  
**場所** わくワークみなまた  
**職種** 技術職員(看護師)  
**採用予定数** 2人程度  
**締切日** 8月28日(金)(持ち  
込みは土・日除く、郵送は当  
日消印有効)  
※募集要項などは、事業団  
ホームページをご覧ください。  
くか、お問い合わせください。

申込・問い合わせ 〒867-1

0068 水俣市浜松町5番  
95号 水俣産業団地わく  
ワークみなまた内・水俣市  
社会福祉事業団事務局 ☎  
62-5717・ホームページ  
<http://www.minamata-s.or.jp/>

## 排水設備工事責任技 術者講習会&試験

◆受験者講習会  
**日時** 10月2日(金) 10時  
～15時  
**場所** アスパル富合(熊本  
市富合総合支所隣)  
**受講料** 3千円(別途、テ  
キスト代2千円)

※講習会は、希望者のみ。

## ◆試験

**日時** 10月18日(日) 9時  
30分～11時30分  
**場所** 熊本学園大学(熊本市)  
**受験手数料** 6千円  
◆講習会・試験の申し込み  
**締切日** 8月31日(月)  
(郵送は当日消印有効)  
**申込先** 〒862-8620 熊  
本市水前寺6丁目2番45  
号・財熊本市下水道技術セ  
ンター ☎096-361-5490  
※持参は、月～(金)の8時30  
分～17時まで  
※申込書類は、水俣市下水  
道課でも配布します。  
**問い合わせ** 市下水道課 ☎  
61-1627



## 介護(ヘルパー2級) 講習会の受講者募集

**期日** 8月26日(水)～10月  
30日(金) (実習内容により  
延長の場合あり)  
**時間** 8時～17時  
**場所** 白梅荘ほか市内各  
所  
**対象** 60歳代前半で、実施  
期間中全日参加できる方  
※欠席科目がある場合は、  
原則、この講習での資格取  
得ができません。

定員 20人

受講料 無料

**締切日** 8月18日(火)  
**申込方法** ハガキかFAX  
で、①講習会名②郵便番号  
③住所④氏名⑤年齢⑥生  
年月日⑥電話番号を記載  
し申し込む。  
※受講決定者には5日前ま  
でに通知書を送付します。  
定員制ですので通知が無い  
場合は抽選漏れとお考えく  
ださい。  
**申込・問い合わせ** 〒867-1  
0062 水俣市築地9番  
38号・社水俣市シルバー人  
材センター ☎62-1112  
2・FAX 62-11123



## 甲種防火管理者資格 取得講習会のご案内

消防法第8条の規定により、多数の人が出入りし、勤務し、または居住する防火対象物は、防火管理者の選任が必要です。

日時 9月10日(木)・11日(金)  
9時～16時30分

場所 水俣市北広域消防本部  
定員 先着50人

受講料 4千400円

申込締切日 8月25日(火)

申込・問い合わせ 水俣市北広域消防本部予防課 ☎63-11192

パソコン講座を受けて就職につなげませんか？

期間 9月4日(金)～18日(金) 9時30分～16時30分  
(10日(木)と日曜日を除く)

場所 もやい館

対象 求職者(学生は不可)

定員 20人(多数は選考)

参加条件 全期間の参加が可能で、資格試験を受験して、就職につなげる方

内容 CS表計算3級(コンピュータサービステキニク) 評価試験)資格取得講座

Word入門・活用、Excelの基礎知識など

受講料 無料(検定料5千100円は自己負担)

申込期間 8月17日(月)～26日(水)(必着)

※申込方法など、詳細はお問い合わせください。

申込・問い合わせ (財)熊本県雇用環境整備協会 ☎096-382-5445・メール info@infowork-kumamoto.jp



## 市民館「夏休み子ども教室」の参加者募集

みんなで一緒に輪になっておどろ、夏休みの思い出を作る「親子フォークダンスの集い」を開催します。

日時 8月23日(日) 13時30分～15時30分

場所 市民館2階ホール

対象 市内在住の子ども(小学4年生以上)、先生、親

指導 水俣フォークダンス

同好会・森山進さん

持参品 汗ふきタオル、飲料

み物、運動靴、動きやすい服装  
参加料 無料  
申込・問い合わせ 市民館 ☎63-8402

## 水俣の桜を一緒に守りませんか？

7月5日、水俣桜守会(会長・山崎博人)では16人が参加し、水俣川河畔の桜の管理作業を行いました。

この時期は害虫(コスカシバ)が発生しやすいため、薬剤を使った駆除や、不用な枝を切る作業を行いました。

桜が、春に美しい花を咲かせるためには、きめ細やかな手入れを、年間を通して行う必要があります。

一緒に作業に参加していただける方や興味のある方は、ぜひご連絡ください。

問い合わせ 桜守会事務局・松山 ☎62-11684

納涼祭inおれんじ館 参加&出店者募集

納涼祭を、一緒に盛り上げてくださるグループや個人の方を募集します。

日時 9月12日(土) 15時

～20時  
場所 おれんじ館  
募集内容 ①出店部門 焼きそばなど模擬店(準備は13時～)、②ステージ部門 バンドや踊りなど(募集時間帯・15時～17時30分) ※詳細は、お問い合わせください。

申込・問い合わせ おれんじ館 ☎62-2111

みなまたネイチャースクール少年版 海も森も友だち！アカカガキキャンプ

ふだんは森で暮らし、1年に1度、卵を産みに海に降りてくるアカカガキのよう、海や森と仲よくなる子どもを育むキャンプです。

日時 8月29日(土)10時～30日(日)15時 (1泊2日)

場所 グリーンスポーツみなまた

対象 小学1年～2年生

定員 先着10人

参加料 1万円(食材費・施設使用料・教材費・保険料を含む)

締切日 8月24日(月)

申込・問い合わせ 水俣自然学校(グリーンスポーツみなまた) ☎63-7811

## 古城1丁目(旧看護学校跡)分譲中！！

開発許可番号/芦北企調7号  
面積/165.83～245.03㎡  
価格/6,922,080円～10,821,520円  
地目/宅地 現況/宅地  
用途地域/第1種中高層  
建ぺい率/60% 容積率/200%  
水道/市水道 下水道/公共下水完備  
道路/市道・アスファルト舗装5m幅員  
交通/バス停・新町まで270m

お気軽にご相談下さい

お客様の声を聞きました(M様宅 夫婦二人、子5歳、2歳)  
Q. 何故この分譲地を選びましたか？また、住んでみて良かった所は？  
A. 何といたっても子育てがしやすいのが一番ですね！通りから1本入って安全ですし、近くの階段や公園、テニスコートと、子供が遊べる場所が多いです。大人の方もジョギングやウォーキング、スポーツなど“運動好きなあなたに”お勧めです！  
買い物も自転車で行けるし、保育園・学校が近いのも魅力です。子供達は同年代も多く、上は小4から下は0歳まで。将来の登校班が楽しみです！  
ここはシラスで最初は不安でしたが、住宅メーカーの地盤調査で問題ない事が分かり、今はとても安心して住んでいます。



(有)平成不動産  
水俣市南福寺4-2  
TEL63-2915

【有料広告】



## 成人式をあなたの手で作ってみませんか？

市では、平成22年1月10日(日)11時から水俣市文化会館で開催される成人式の、実行委員を募集しています。式典の企画や当日の運営・進行など、自分たちの手で作り上げ、思い出に残る成人式にしませんか？

**応募資格** 平成22年成人式対象者(平成元年4月2日から平成2年4月1日までに生まれた人)で、市内に居住している人か、中学校卒業時期(平成17年)以降に市外に転出したが、現在も市内に世帯員が居住している人

**定員** 15人程度

**締切日** 9月25日(金)(締切後も随時受け付けます)

**申込・問い合わせ** 生涯学習課社会教育推進係 ☎61-1639

## 県環境センター「地引き網体験」参加者募集

地引き網漁を体験するとともに、海の環境について学び、考えます。

**日時** 9月6日(日) 11時～15時30分

**場所** 天草地域振興局・天草市本渡海水浴場

**定員** 60人

**対象** 一般、親子

**参加料** 中学生以上は2千円、小学生以下は千円(バス代、保険代込み)

**申込方法** 住所、氏名、年齢、連絡先を明記し、ハガキ、FAX、メールで申し込む。

**締切日** 8月27日(木)

※小雨決行、荒天時は中止。

**申込・問い合わせ** 〒867-10055水俣市明神町55-1熊本県環境センター ☎62-2000・FAX:62-11212

メール center@kumamoto-eco.jp

## 中尾山コスモス祭りのため草取り作業にご参加を!

草取り作業を次のとおり行います。どなたでも参加できますので、皆さんのご支援とご協力をお願いします。

**日時** 8月23日(日)・30日(日) 午前6時～8時

**場所** 中尾山コスモス園

**持参品** 手袋、飲料水

※安全運転でお越しください

## ◆コスモス祭り実行委員会の日程変更

都合により、金曜日から木曜日へ変更しました。どなたでも参加できます。

**日時** 8月20日(木)・27日(木) 9月3日(木) 19時30分～

**場所** もやい館2階

**問い合わせ** 中尾山コスモス会・松本 ☎090-1271-313973・小形 ☎090-258510183



## 桜ヶ丘観音祭りを開催します

奉納演芸会、豪華景品の抽選会など。先着300人には粗品を、子どもさんにはお菓子和花火を進呈します。

**日時** 8月18日(火) 18時30分～(18時から抽選番号入りうちわ700本を配布)

**場所** 河村電器産業(株)地所内

※雨天の場合は、翌日に延期

**問い合わせ** 桜ヶ丘観音奉賛会・川本 ☎63-3435

## 水俣三大夏祭り 古賀観音堂祭り開催

踊りなどの催しがあり、大変にぎわいます。夏の夜の涼みがてらに参詣してみたいかがでしょうか？カラオケ、踊りの飛び入り参加も大歓迎です。

**日時** 8月29日(土) 19時～

**場所** 古賀町(永田歯科医院前)

※雨天時は、野外行事中止

**問い合わせ** 古賀観音堂奉賛会・古川 ☎63-7576

## 平和祈念コンサートへのお誘い

水俣出身のテノール歌手岩本謙ら若手演奏家が出演します。

日本の名曲からイタリアのカンツォーネ、オペラ、ミュージカルまで、素晴らしい歌声をとおして、平和への思い、命の大切さ、尊さを感じてください。

**日時** 8月16日(日) 15時～

**場所** つなぎ文化センター

**入場料** 無料

**問い合わせ** 連合熊本声北水俣地域協議会事務局・島田 ☎61-1642

### 分譲宅地販売のご案内

水俣市土地開発公社では、2地区で分譲宅地の販売を行っています。水俣市内に住宅を希望の方は、どうぞ、お気軽にお問い合わせください。

★月浦台地蔵型ニュータウン

分譲地所在：月浦中出月  
 地目/宅地  
 用途地域/指定なし  
 交通/みなくろバス停留所「月浦地蔵」徒歩3分  
 調べい率/70  
 容積率/400

地番	面積 (㎡)	価格 (千円)
916-8	318.92	6,410
916-10	312.26	6,740
916-11	306.48	6,980

お問い合わせ：水俣市土地開発公社 (市役所3階都市政策課内) ☎0966-61-1618

★ゆめどろみどり団地 分譲地所在：橋戸町2丁目  
 地目/宅地 用途地域/第1種中高層住居専用地域  
 交通/みなくろバス停留所【花園神社】徒歩7分  
 調べい率/60 容積率/200

区分番号	面積 (㎡)	価格 (千円)
B-5	261.12	9,968
B-6	260.84	10,173
C-5	260.78	9,976
C-6	260.61	10,382
C-11	260.61	10,169
C-12	260.80	10,182
C-14	261.06	10,082
C-17	303.68	9,814
D-5	310.26	8,538

【有料広告】



**はつの保育園 創立30周年  
記念写真展「はつものじかん」**

**期間** 8月28日(金) 9時～17時(休館日は除く)  
**場所** 市保健センター(もやい館1階)  
※期間中、保健センターで検診などがある場合は、ご配慮をお願いします。  
**問い合わせ** はつの保育園 ☎63-6721

**水俣夏季将棋大会を  
開催します！**

将棋が好きなら、誰でも参加できます。  
**日時** 8月16日(日) 9時～  
**場所** 深川駅跡休憩所  
**参加料** 800円(昼食代含む)  
**問い合わせ** 山下 ☎63-7308

**第3回高齢者教室を  
開催します**

対象は高齢者ですが、どなたでも無料で参加できます。興味がある方は、ぜひ参加してください。  
**日時** 8月27日(木) 10時～11時30分  
**場所** 市公民館2階ホール

**演題** 水俣の事始めあれこれ・その2

**講師** 郷土史家・窪田実さん  
**問い合わせ** 市公民館 ☎63-8402

**水俣・芦北社会教育主  
事会記念大会**

**日時** 8月22日(土) 13時30分～15時30分  
**場所** 芦北町もやい直しセンター きずなの里  
**対象** 教育に関心を持つ方、PTA関係者、教育行政関係者、学校関係者など  
**記念講演** 「落語的社交術」 上田博司さん  
**問い合わせ** 芦北教育事務所 ☎82-4030



**勤労青少年ホーム  
体験入講のご案内**

ホームでは華道(池坊・小原流)、書道、ペン習字、料理、初級バドミントンの講座を開講しており、随時受付中です。初めての方、興味のある方は、一度、気軽に体験入

**講(無料)してみませんか？  
事前に予約が必要ですよ**

で、お問い合わせください。  
**開館時間** 13時～21時(土・日・祝日は休館)  
**予約・問い合わせ** 勤労青少年ホーム ☎63-11567

**人権啓発ラジオ番組  
を放送しています**

**放送局** エフエム熊本(FMK)  
**放送時間** 8月14日(金)・21日(金) 15時30分～15時40分 「熊本県子ども人権作品展作文」

8月23日～9月27日の毎週日曜日 12時55分～13時 「人権メッセージ」

**問い合わせ** 熊本県人権同和政策課 ☎096-333-2299

**し尿汲み取り・浄化槽  
管理業務のお盆休み**

**休業期間** 8月13日(木)～16日(日)

**業者** (株)環境総合技術センター ☎63-10110(有)水俣浄化槽管理センター ☎63-11175(株)南部環境 ☎63-6144

**江口寿史氏イラスト展  
好評開催中!!**

「ストップ!! ひばりくん!」や「すすめ!! パイレーツ」などのヒット作の漫画や、最近ではイラストレーターとしても活躍中の「江口寿史」さん。実は水俣出身なんです!! 丸島町生まれで、中学2年まで八幡社宅にお住まいでした。

昨年、水俣市の観光PR用ポスターの原画を制作していただいたことを縁に、水俣でのイラスト展が実現しました。「道の駅みなまた」「市立図書館」に引き続き3カ所目の「エムズシティ」で、現在好評開催中です!!

イラスト26点、ポスター原画1点を展示しています。これまで見そこなっていた方ももう一度見てみたい方など、いろんな方がいると思います。ぜひこの機会に江口さんの「エロかった!!」イラストをお楽しみください!!

**場所** エムズシティ1階休憩スペース  
**期間** 8月31日(月)  
**問い合わせ** 商工観光振興室 観光再生係 ☎61-1629

※江口さんの関連書籍を「ブックシティ一心堂」で販売しています。こちらでもご利用ください。



↑水俣市観光PR用ポスター(※実際は、カラーです。)



# 本の虫

今月のおすすめ It's Nice!!

◆一般書

怖い絵 3  
中野 京子



清楚でロマンチックな「ヴィーナスの誕生」だが、その美神の憂いの陰には？ミケランジェロの「聖家族」に描かれた聖ヨセフの抹殺された事実とは？本物の恐怖が味わえる名画20点を収録。スリリングな絵の見方、教えます。

- ◇あなたは「死刑」と言えますか (山田秀雄)
- ◇夜来香 (イエライシャン) 海峡 (船戸与一)
- ◇リンゴが教えてくれたこと (木村秋則)
- ◇贖罪 (湊かなえ)
- ◇許されざる者 上・下 (辻原登)

◆児童書

超図解工作大図鑑  
—子どもがひとりで  
最後まで作れる!—  
かざま りんべい



ゴム動力ヘリコプターやチーム・エンジン・ポンポン船、ストーン・ペインティング・トントン紙相撲など、身近な材料を使った41種の工作作品の作り方を、写真とイラストでわかりやすく解説する。

- ◇恐竜がくれた夏休み (はやみねかおる)
- ◇ブンブンガタガタドンドンドン (たばたせいいち)
- ◇ねずみくうみへいく (上野紀子)
- ◇神さまってなに? 14歳の世渡り術 (森達也)
- ◇小中学生のためのインターネット安全ガイド (野間俊彦)

図書館職員のおすすめ

竜馬がゆく  
司馬 遼太郎



維新前夜の転換期、土佐の郷土の子に生まれながら、独自の改革思想と行動力で、近代日本のとびらをひらいた坂本竜馬！特に剣術大会で桂小五郎に勝ったくだけは思わず興奮！この本で竜馬ファンになりました。

◎水俣市立図書館◎  
水俣市浜町2-10-26 ☎63-8401  
開館時間/火曜日～金曜日 9時～19時  
土曜日・日曜日 9時～17時  
休館日/月曜日・第4木曜日・年末年始  
(月曜日が祝日のときは火曜日)  
8月の休館日 3・10・17・24・27・31

★目指せ！日本一の読書のまちづくり★

深川小学校閉校記念誌  
注文受付はこれが最後です！

深川小学校閉校記念誌の追加注文を受け付けます。  
代金 4千円(送料込み)  
お届け日 11月頃(予定)  
申込方法 ご希望の方は、ご連絡ください。専用の振込用紙をお届けします。  
ご入金があった時点で、受付完了となりますので、あらかじめご了承ください。  
申込締切日 8月31日(月)  
申込・問い合わせ 高岡 (昼間) ☎090-7155-1904  
古里(夜間) ☎090-7157-1128

講演会  
風力発電の現場から報告

風力発電の計画がある水俣市内で、風力発電先進地の静岡県東伊豆町の町議会議員、藤井広明さんを講師に招き、「風力発電の現場から」と題して講演会を開きます。  
日時 8月23日(日) 14時～16時  
場所 市公民館2階会議室  
参加料 300円(資料代)  
問い合わせ 風力発電を考える会・道家 ☎67-8705

救急救命士の気管挿管  
病院実習にご協力を！

8月から、救急隊員(救急救命士)が市内の病院で「気管挿管」実習を行います。気管挿管とは、口から気管内に、ビニール製の気管内チューブを挿入し、気道の確保を行うものです。生命の危機にひんした救急患者には、気管挿管による気道確保が有効な場合があります。実習は、麻酔科専門医の厳重な指導と責任のもとで、患者の安全に十分留意して行われます。できるだけ多くの救急患者の命を救うために、救急救命士の病院実習にご協力をお願いします。

※救急救命士が救急の現場で気管挿管を行うためには、厚生労働省のガイドラインに従って基礎研修を行い、筆記・面接・実技試験に合格して修了認定を受け、麻酔科専門医の指導による病院内(手術室)実習を終えることが義務付けられています。  
※救急救命士は、医療機関から教育や活動の評価を受け、常に医学的な質の保証体制(メディカルコントロール体制)のもとで活動しています。

46年ぶりの皆既日食  
(水俣では部分日食)

7月22日(水)、11時頃、水俣は曇り空でしたが、三日目のような、部分日食を観察することができました。



市役所屋上から撮影した部分日食

問い合わせ 消防本部 ☎63-11191



※「今月の天使たち」「ご冥福をお祈りします」の欄に掲載を希望する方は、届出の時にお知らせください

## ご冥福をお祈りします (7月受付分・敬称略)

オオヒラ	大平	ハルエ	(82歳)	深川
オグチ	尾口	マツエ	(86歳)	平町
カシワギ	柏木	イス	(91歳)	南福寺
カネコ	金子	イサム 勇	(84歳)	汐見町
カネコ	金子	マサル 勝	(69歳)	袋
カノウ	加納	シチゾウ 七藏	(87歳)	袋
キタゾノ	北園	スエノ	(89歳)	浜
スギサコ	杉迫	ヒサオ	(83歳)	牧ノ内
タカハシ	高橋	ユキモリ 雪盛	(88歳)	石坂川
タゾエ	田添	ヤスオ 靖夫	(67歳)	月浦
タナカ	田中	タツオ 辰雄	(93歳)	牧ノ内
トミエ	富家	ショウウ 省三	(76歳)	久木野
ナカツ	中津	ヨシオ 芳夫	(77歳)	袋
ナカムラ	中村	キョウイチ 京一	(66歳)	江南町
ナカムラ	中村	サソ	(91歳)	宝川内
ナカムラ	中村	ミツル 満	(78歳)	古城
ナカムラ	中村	ミネコ 味音子	(73歳)	丸島町
ハシモト	橋本	マタオ 又男	(98歳)	丸島町
ヒダキ	肥田	タカシ 隆	(85歳)	洗切町
フジサキ	藤崎	タカシ 孝	(90歳)	牧ノ内
ホリバタ	堀端	エイキチ 榮吉	(97歳)	古城
ホンダ	本田	ロクロウ 六郎	(88歳)	葛渡
マキ	牧	スミエ	(91歳)	丸島町
ミノダ	蓑田	イサク 伊作	(79歳)	市渡瀬
ミヤモト	宮本	マモル 守	(85歳)	浦上町
モリ	森	チヨウヘイ 長平	(88歳)	梅戸町
ヤマウチ	山内	イツエ	(78歳)	桜ヶ丘
ヤマウチ	山内	マサユキ 正行	(93歳)	袋
ヤマカワ	山川	ショウシン 正進	(92歳)	栄町
ヤマモト	山本	ノブ子	(80歳)	袋
ヨシガイ	吉海	スエノ	(99歳)	浜
ヨシモト	吉本	ムネヨシ 宗義	(91歳)	宝川内



お誕生  
おめでとう!  
(7月受付分)



いわもと	岩元	悠莉	(大迫)
うらくち	浦口	新	(長野町)
おおかわ	大川	将弥	(丸島町)
しのはら	篠原	修英	(栄町)
すぎもと	杉本	心音	(平町)
そのむら	園村	理穂	(塩浜町)
つづき	津々木	大護	(丸島町)
なかむら	中村	昊平	(南福寺)
なかむら	中村	莉子	(古里)
にし	西	輝真	(大園町)
はやしだ	林田	有紗	(八幡町)
はやしだ	林田	杏里	(八幡町)
ひらかみ	平上	仁子	(丸島町)
ふちがみ	淵上	陽咲	(大園町)
ふちがみ	淵上	姫華	(長野町)
まつざき	松崎	央甫	(深川)
やまもと	山本	蒼依	(袋)
りゅう	笠	夏記	(月浦)
わだ	和田	帆夏	(牧ノ内)

### 善意のこころ 敬称略

◆水俣市社会福祉協議会へ  
前田三好(古賀町)、淵上明子(南福寺)、富家キミエ(久木野)、山口豊(梅戸町)、中村廣一(丸島町)、山下真由美(葛渡)、おれんじ館、杉迫達也(牧ノ内)、遠山正行(陣内)、山川正子(栄町)、宮本良郎(汐見町)、肥田木敦(洗切町)、吉本トシ(宝川内)  
◆ケアハウス リブ・ラン扇へ  
美蘇会(大島イツ子、福田フジモ、松永美智子、石田洋子、割地恵美子、杉村都志子、山川フミ子、坂本恵津子、浜田八千代、小野田フミ子)、藤間茂登美、野崎享子、谷口恭子、児玉綾子、前田妙子  
◆特別養護老人ホーム白梅荘へ  
吉海康巨(宝川内)、金子郁子(汐見町)

市の各課宛メールアドレスが変わりました。詳しくはホームページをご覧ください。  
(旧) □□□@minamata-c.kumamoto-sgn.jp  
(新) □□□@city.minamata.lg.jp  
問い合わせ 総務課 ☎61-1655



### セクハラ

まず、面倒とか難しいと思われなくても、何かを言ったりしたりする側に悪意(好意?)があるうとなかろうと、相手が出て欲しくないことを言い、まして欲しくないことをしてしまふことです。  
人は、思っているより意外なことでも傷つくもので、とくに性的なこと、体のことゆえ、本人にしかわからぬ本音の辛さを話すことができず、沈黙してしまうことが多いです。特に、反論も拒絶もできないうような関係や状況のなかで起こるのが最悪で、常に優位な立場にいると相手なかなか傷付けても気付かなく

つたり、沈黙をみて周りも軽く考えがちになったりします。セクハラは簡単に使われる言葉ですが、性的な人権侵害(強制わいせつ・強姦・ストーカ)につながる行為でもあります。人間には闘争本能があるからといって戦争をしていいわけはないように、性欲があるからといって誰に何をしてもいいわけではありません。あたりまえのことです。女性も男性も相互に、性の問題も含めたそれぞれの人格を尊重することに、きわめて敏感であつて欲しいです。

問い合わせ  
生涯学習課 ☎61-1639





日	月	火	水	木	金	土
16	8/10	11	12	13	14	15
<p>■水俣夏季将棋大会 (9:00~深川駅前休憩所)</p> <p>■平和祈念コンサート (15:00~つなぎ文化センター)</p> <p>■精霊流し (19:30~八幡宮裏堤防)</p> <p>♥日曜当番医/緒方眼科医院 ☎63-3881</p> <p>♥休日当番薬局/日本調剤水俣薬局 ☎68-2193・平和調剤古賀町店 ☎62-2272</p>	<p>■行政相談 (9:00~12:00・もやい館)</p> <p>●母子手帳交付・育児相談【毎週(月)】 (8:30~13:00・保健センター)</p> <p>◆広報みなまた8月合併号発行日</p>	<p>■湯の鶴温泉街ライブアップ【~22日】 (日没~21:00)</p>	<p>■こころの健康相談 (14:00~水俣保健所) ※要予約 ☎62-3028</p>	<p>■八代社会保険事務所出張相談 (9:30~15:00・もやい館)</p> <p>◆し尿汲み取り・浄化槽管理休業【~16日】</p>	<p>■かっさい市場夏祭り (18:00~葛彩館)</p>	<p>■土本典昭作品上映会【~23日】 (14:30~水俣病資料館) ※17日除く</p>
23	17	18	19	20	21	22
<p>■中尾山コスモス園草取作業【・30日】 (6:00~中尾山)</p> <p>■夏休み子ども教室 (13:30~市民館)</p> <p>■講演会「風力発電の現場から報告」 (14:00~市民館)</p> <p>♥日曜当番医/谷山医院 ☎63-2557</p> <p>♥休日当番薬局/平和調剤センター ☎62-0230</p>	<p>■防災無線テレホンサービス ☎62-6222</p>	<p>■桜ヶ丘観音祭り (18:00~河村電器地所内)</p>	<p>■法律相談 (10:00~市民相談室) ※要予約 ☎61-1603</p> <p>■こころの健康相談 (14:00~水俣保健所) ※要予約 ☎62-3028</p> <p>●離乳食教室 (10:00~もやい館)</p>	<p>■身体障がい者相談【毎月第3木】 (9:00~12:00・もやい館)</p> <p>■ふるさとレストラン (11:00~愛林館)</p>	<p>■やさしい糖尿病教室 (13:30~医療センター)</p> <p>●6ヵ月児健診【H21.1月生】 (①13:00②14:00~保健センター)</p>	<p>■みなまた新鮮市 (8:00~道の駅みなまた)</p> <p>■頭石の川あそび教室 (9:30~湯出頭石地区)</p> <p>■古文書教室 (9:30~市民館)</p> <p>■水俣・芦北社会教育主事会記念講演 (13:30~芦北町きずなの里)</p> <p>■童話教室 (13:30~市民館)</p> <p>■湯の鶴温泉すず虫まつり (18:00~湯の鶴温泉保健センター前)</p>
30	24	25	26	27	28	29
<p>■衆議院議員総選挙 (7:00~20:00・市内各投票所)</p> <p>■市制施行60周年式典&amp;鳥田洋七講演会 (11:00~市文化会館)</p> <p>♥日曜当番医/松本内科クリニック ☎63-3456</p> <p>♥休日当番薬局/日本調剤天神町薬局 ☎68-2393</p>	<p>■行政相談 (9:00~12:00・市民相談室)</p> <p>■環境モデル都市市民講座 (19:00~ふれあいセンター)</p> <p>■カラーセラピー教室 (19:00~もやい館)</p> <p>●4ヵ月児健診【H21.4月生】 (13:00~保健センター)</p>	<p>■介護(ヘルパー2級)講習会【~10/30】 (8:00~市内各所)</p>	<p>■第3回高齢者教室 (10:00~市民館)</p>	<p>■フレッシュアップ講座 (9:30~もやい館)</p>	<p>■やさしい糖尿病教室 (13:30~医療センター)</p> <p>■パソコン資格取得講座【~18日】 (9:30~もやい館)</p> <p>●1歳6ヵ月児健診【H20.2月生】 (12:45~保健センター)</p>	<p>■みなまたネイチャー・スクール年少版【~30日】 (10:00~グリーン・スポーツみなまた)</p> <p>■第3回みなまた環境塾シンポジウム (13:30~あらせ)</p> <p>■古賀観音堂祭り (19:00~古賀観音堂)</p>
6	31	9/1	2	3	4	5
<p>■自主防災組織リーダー研修会 (9:00~市役所秋葉)</p> <p>■みなまたYOSAKOI祭り (11:00~中心市街地)</p> <p>■地引き網体験 (11:00~本渡海水浴場)</p> <p>♥日曜当番医/深水医院 ☎63-6390</p> <p>♥休日当番薬局/おれんじ薬局 ☎63-9388・みつば調剤薬局 ☎69-3010</p>	<p>◆広報みなまた9/1号発行日</p>	<p>◆広報みなまた9/1号発行日</p>	<p>■こころの健康相談 (14:00~水俣保健所) ※要予約 ☎62-3028</p>	<p>■行政相談 (9:00~12:00・もやい館)</p> <p>■甲種防火管理者資格取得講習会【~11日】 (9:00~消防本部)</p> <p>■八代社会保険事務所出張相談 (9:30~15:00・もやい館)</p>	<p>■やさしい糖尿病教室 (13:30~医療センター)</p> <p>■パソコン資格取得講座【~18日】 (9:30~もやい館)</p> <p>●1歳6ヵ月児健診【H20.2月生】 (12:45~保健センター)</p>	<p>■地域医療シンポジウム (14:00~もやい館)</p>
16	7	8	9	10	11	12
<p>■水俣夏季将棋大会 (9:00~深川駅前休憩所)</p> <p>■平和祈念コンサート (15:00~つなぎ文化センター)</p> <p>■精霊流し (19:30~八幡宮裏堤防)</p> <p>♥日曜当番医/緒方眼科医院 ☎63-3881</p> <p>♥休日当番薬局/日本調剤水俣薬局 ☎68-2193・平和調剤古賀町店 ☎62-2272</p>				<p>■行政相談 (9:00~12:00・もやい館)</p> <p>■甲種防火管理者資格取得講習会【~11日】 (9:00~消防本部)</p> <p>■八代社会保険事務所出張相談 (9:30~15:00・もやい館)</p>	<p>■やさしい糖尿病教室 (13:30~医療センター)</p> <p>■パソコン資格取得講座【~18日】 (9:30~もやい館)</p> <p>●1歳6ヵ月児健診【H20.2月生】 (12:45~保健センター)</p>	<p>■納涼祭inおれんじ館 (15:00~おれんじ館)</p>

※土日祝日、平日の17時15分以降の市役所への連絡・通報は☎61-1646・☎63-1111へ  
日曜当番医は変更になることがありますので受診前に電話でご確認ください

編集・発行 水俣市総務課 〒867-8555 熊本県水俣市陣内1-1-1 ☎0966-61-1655  
印刷 納あすな印刷  
ホームページ <http://www.minamacity.jp/>

### 街並みづくり・住まいづくり

建物の入口単価・出口単価（建物単価の二重構造）

入口単価とは客寄せ単価、出口単価とは成約単価のことをいいます。最初、いろいろなものを省いたかたちで、安い単価を設定し、そのあと、成約単価まで引き上げる手法です。ある大手ハウスメーカーのチラシ広告で、26万の坪単価は、契約直前には、36万/坪ぐらいに簡単に上がっていきます。これは、36坪の家の場合、360万の資金増を意味します。それでも、外構工事/塀工事は含まれていないケースが多いようです。不況による所得の目減りの時代、住まいづくりは総額いくらかかるか、十分に比較、検討されることをおすすめします。また、住宅ローン返済は、勤務先の業績に左右されるボーナス払いを、控えめにされる方が増えています。

**◆建売住宅販売中◆ 古城(第1中学校区近く)**



4LDK ・オール電化

- ・耐震・断熱バ 仕様・1・2Fトイレ付
- ・全ての照明 P2台(ダブ 付)

価格：1,980万 月払い：38,000円  
(土地+建物+外構+塀工事+消費税)  
全てを含んだ公開価格で、追加なし!

※年収総額で、約280万ぐらあれば、住宅ローンが可能。ただし、ローン残高などで個人差がありますので、詳しくは弊社までお問い合わせください。

**日の出建材・ホーム**  
☎63-4551

【有料広告】