

10

2012.Oct.No.1261

広報

みなまた

あなたとまちをつなぐ



つなごろう 日本

Proud!
Japan

※日本大震災の復興を支援しよう

CONTENTS_目次

- | | | | |
|----|----------------------|----|---------------------------|
| 02 | 市長コラム「春夏秋冬」 | 12 | 窓口からお知らせです |
| 03 | 特集 1「知って使っておトクな図書館」 | 15 | エコライフのススメ |
| 06 | 特集 2「あなたのこころは元気ですか？」 | 16 | ミミヨリ !! |
| 08 | 市政ニュース | 17 | 暮らしの情報 |
| 10 | まちのわだい | 26 | 水俣にこの人あり
「水俣市老人クラブ連合会」 |



春夏秋冬

水俣市長

宮本 勝樹

お彼岸を忘れることなく、真紅の彼岸花が咲き始めました。

「想うはあなたひとり」という花言葉があるそうです。9月の定例市議会の一般質問の中で、お一人の議員さんから「市長はいじめの問題をどうとらえているのか」との質問がありました。およそ次のように答えました。

「これまで大人たちがいじめ問題を軽視して、真剣に向き合わなかったという反省から出発すべきではないでしょうか。アメリカでは、銃乱射事件の犯人のほとんどが、彼らのそれまでの人生の中で、いじめを受けた経験を持っているそうです。アメリカでは、特別にいじめ防止の教育をやっているそうです。ところで、私はかつて、先生方に強くお願いしていたことがあります。その中のひとつに、パソコンを打ちながら、子どもに接しないでほしいということです。子どもが何か尋ねたりしてきたときは、どんなに忙しくとも必ず手を止めて、子どもに向き合って、丁寧に応じてほしいということです。そのことで、子どもたちは自分が大切にされ、人格が認められているということを受け止めるに違いありません。大人たちは、こうしたひとつひとつの行動を注意深く積み重ね、広げていくことが大切なのではないでしょうか……」。

大人が本気になって子どもに寄り添うことが大切です。どの子どもに対しても「想うはあなたひとり」の心が求められているのではないのでしょうか。



彼岸花

今月の表紙

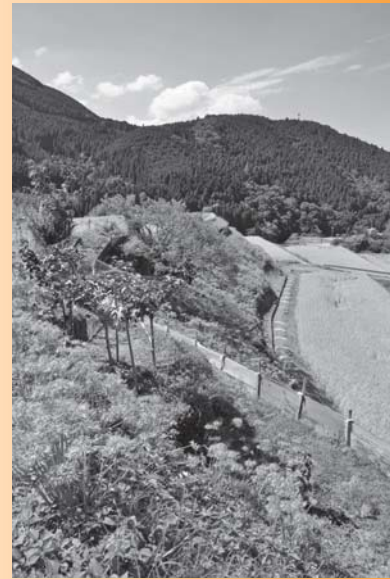

久木野の秋

黄金色に輝く稲穂、その周りを彩る彼岸花。周辺では稲刈りが始まった田んぼもありました。実りの秋の、美しい風景です。（9月26日撮影）

ほっと
ショット



環境の取り組み頑張ってます

(写真上) 9月に行われたみなまた環境大学水俣入門編で、大川を訪れた大学生たち。(写真下) 8月29日、市長から湯出小の児童へ、市内では初の「ごみゼロ推進活動証書」を授与。



水俣市役所は、環境管理の国際規格「ISO14001」を自己宣言しています。市役所では再生紙を使用、両面印刷で枚数を抑制し、その後リサイクルしています。「広報みなまた」に使用している紙もリサイクルできます。各家庭や事業所などでもご協力をお願いします。



知って使っておトクな図書館 ～市立図書館は、あなたの本棚～

写真の本はすべて、市立図書館にあります。そう、いろんな本があるんです。「読書家が行くところ」と思っているあなた、決めつけるのはまだ早い！
どんなところか、どんな本があるのか、まずはのぞいてみませんか？
図書館通いで、あなたの暮らしが「ちょっとおトク」になるかもしれません★

あなたの暮らしにちょこっと+ (プラス)

Let's go!
 はじめての
 図書館♪

市立図書館を初めて利用する
 辻沙知さん・征虎くん親子。
 図書館ってどんなところかな？
 一緒にのぞいてみましょう！



「大人が利用するところ。静かにしないといけないので、子どもが小学生くらいになってからじゃないと行けなさそうだな〜」



夫の転勤で4月から水俣に住んでいる辻さん親子。図書館に入る前に、どんなイメージを持っているか聞きました。

♪どんなところ？



♪入ってみよう♪

初めて入る図書館。入ってすぐ、みなまた環境絵本のキャラクター「ひよこりじぞう」(木像)がお出迎え。毎月衣装が変わるおじぞう様、この日は「お月見じぞう」になっていました。



おじぞう様のお出迎え。毎月衣装が変わるおじぞう様、この日は「お月見じぞう」になっていました。



6,500冊の絵本や、紙芝居があります。もちろん貸し出し、親子での読み聞かせOK!



♪カードをつくらう♪

本を借りるときは、「利用者カード」が必要です。初

めて利用する沙知さんは、征虎くんが絵本を見ている間に申込書に記入して、家族3人分のカードを発行してもらいました。
 ★市内に居住、勤務、在学している人なら、赤ちゃんから大人まで、誰でもカードがつけられます。住所・氏名が確認できるものを持っていきましょう。

♪本を選んで、借りよう♪

「えほんのへや」を出て、借りたい本を探しに。1人10冊まで、15日間借りることができ



雑誌や料理本、写真集もあります。パソコンで検索して探すこともできるなんて便利!

ます。本は分類ごとに並んでいて、職員さんが探し方を教えてくれます。



本を選んだらカウンターへ。カウンターの周りには新刊案内や月替わりの特設コーナー

もあって、本を選ぶ参考になりました。



返すときは桜井町のローソンや市役所のブックポストでもOK!

「思っていたより利用しやすい! また来ようね♪」

本を借りて、もう一度「えほんのへや」へ。初めての図書館、沙知さんに感想を聞きました。

★楽しかった!

「こんなに絵本があるなんて思ってたかったし、イスばかりじゃなくて、子どもと一緒に床に座って楽しめる部屋もあった。これなら子どもも連れて来れるなって思いました。どんなところで、引越してきたときに教えてもらえるといいですね。子育ての本もあるし、また来ようと思いました!」



また来ようと思いました!

読書家じゃないけど、図書館が好き!

荒木由紀子さん(水俣市教育委員、水東小学校非常勤講師)



私は「読書家」ではないんです。特に小説がダメで…。でも図書館は好き。読むジャンルはノウハウものが多いです。理科の教員だったので、生物ものも好きです。今日借りようと思っているのは「野良猫の研究」という本で、小学校で子どもたちに見せようと思っています。野良猫も研究対象になるんだよと教えてあげたくて。

図書館は元々利用していましたが、特に利用するようになったのは、本好きの母を車で連れて行くようになってから。母が本を選んでる間に、自分も教育論や旅行の本を見るようになりました。図書館は、ウィンドーショッピングみたい目にいい本を借りられるところだと思っています。とにかく来れば何

かが見つかります。

人は「体験」することで成長しますが、世の中のすべてのことを体験できるわけではありませぬ。でも本を読むことで想像をふくらませたり、五感が揺さぶられて、実際に体験したような感覚を味わったりすることができます。本を通していろいろなことを感じ、まだ知らない世界にも触れてほしいです。

図書館は特設コーナーなど、いい工夫がされていて楽しい雰囲気です。さらに何か望むとすれば、職員さんから利用者に、「本はおもしろかったですか?」など声掛けをしてほしいですね。誰もがほっとできて、人と本だけでなく、人と人をつなぐ場所でもあつてほしいです。

●読書の秋プレゼント●

期間中、次の対象者に秋の味覚プレゼント引換券をお贈りします。

- 対象者(詳しくはお問い合わせください)
- ①「広報みなまたば見たばい!」と言って図書館の新規利用者登録をして本を借りた人
- ②古本市用の本を提供した人
- ③「ひよっこりじぞう」のそっくりさんの写真を提供した人
- 期間 10月2日(火)~24日(水)
- プレゼント引き換え日 「みな図書まつり」(10月27日・28日)

★図書館チェック情報

■蔵書数 9万9288冊(4月1日現在)

一般書 7万2761冊
児童書 1万8259冊
絵本 8268冊

■ホームページ

携帯電話・パソコンで、図書館にある本の検索・予約ができます。

■リクエスト

読みたい本を所蔵していないときは、購入または他の図書館から借りるなど、できるかぎりご要望にお応えします。
※利用手続きが必要です。

■インターネット検索

インターネットを利用できるパソコンを1台設置しています。
※利用手続きが必要です。

■おはなし会

毎月第2土曜日の10時30分から、絵本の読み聞かせなどを開催中。



■広報みなまた「みな図書」

毎月1日号に、特設コーナーや人気の本、オススメ本、川柳など掲載中。

問い合わせ 市立図書館 ☎(63)8401



あなたを幸せにしてくれる1冊と
出会うために—

特集1 知って使っておトクな図書館
~市立図書館は、あなたの本棚~ 終わり

あなたのこころは 元気ですか？

毎日頑張っているあなたに
知ってほしいメンタルヘルスケア

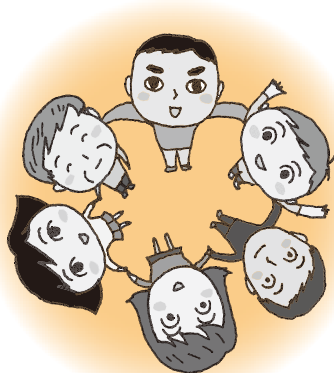

いま、メンタルヘルス(こころの健康)の不調を訴える人が増えています。

自分でできるメンタルヘルス対策は、過剰なストレスがかかっていることに早く気づくこと、そして自分に合ったストレス対処法を身につけて実践することがポイントです。

そこで、今回はこころの健康を保つためのセルフケアをご紹介します。ぜひあなたのこころの健康づくりにお役立てください。

ストレスに気付いていませんか？

職場や家庭の環境、人間関係など、日常生活の中で私たちは絶えずさまざまな刺激を受けています。その刺激によって生じたこころのゆがみを、ストレスとしてとらえます。

ストレスを抱えこんだ状態が続くと、心身のバランスが崩れ、さまざまな変化が現れます。右下の「ストレス反応チェック」で確認してみましょう。

知っておきたい！こころの病気

こころからのサインに、早い段階で気づき、早めに対応し、適切な治療を受ければ、軽症のうちには回復することができまします。もし、サインに気づかなかつたり、無視していると、うつ病は

☑ ストレス反応チェック

最近の状態について、チェックしてみましょう！

- | | |
|---------------------------------|-----------------------------------|
| <input type="checkbox"/> いらいらする | <input type="checkbox"/> 肩こり |
| <input type="checkbox"/> 怒りっぽい | <input type="checkbox"/> 下痢・便秘 |
| <input type="checkbox"/> 不安感 | <input type="checkbox"/> アレルギー |
| <input type="checkbox"/> 無気力 | <input type="checkbox"/> 寝つきが悪い |
| <input type="checkbox"/> 疲労感 | <input type="checkbox"/> 深酒 |
| <input type="checkbox"/> 抑うつ感 | <input type="checkbox"/> 過食 |
| <input type="checkbox"/> 集中力の低下 | <input type="checkbox"/> 多動 |
| <input type="checkbox"/> 食欲の低下 | <input type="checkbox"/> ケアレスミス |
| <input type="checkbox"/> 頭痛 | <input type="checkbox"/> 遅刻 |
| <input type="checkbox"/> 動悸 | <input type="checkbox"/> 笑わない |
| <input type="checkbox"/> めまい | <input type="checkbox"/> 対人交流を避ける |

チェックがついた症状は、疲れているこころからのサインかもしれません。自分のこころの声に耳を傾けてみてください。



はじめとするこころの病気を発症することになります。

■うつ病

抑うつ状態(理由もなく気分が沈んだり、意欲がわかなくなったりする)や、強い不安感・絶望感・罪悪感などを伴うこころの病気。ひどくなると自殺願望が強くなる。睡眠障害や食欲不振など、体に現れる場合も多い。

■心身症

ストレスやこころの不調がもとで、体に異変や症状の悪化が生じる状態。高血圧症、狭心症、

心筋梗塞、潰瘍性大腸炎、摂食障害、気管支喘息などの疾患となって現れる。

■不安障害

はつきりとした理由がないにも関わらず、不安な気持ちにさいなまれる状態が続く。過度な緊張感、集中力の低下、疲労感やイライラ感などを伴う。

■アルコール依存

アルコールがないとひどく不安になり、長期にわたって飲み続けてしまう。飲酒量が多いと短期間で依存症になるケースも。

ストレスを自分でコントロールしよう

● ストレスと上手に付き合う

ストレスを完全に取り去ることは難し、完璧に解消することは難しく、ストレスがあっても当たり前です。せめてためこまないように工夫して、吐き出したり、軽くしたりと、上手に付き合っていくことが大切です。

- ・ 親しい人たちと交流する時間を持つ
- ・ 気軽に相談できる人を持つ
- ・ 思いっきり笑ってみる
- ・ 仕事に関係のない趣味を持つ
- ・ 自然に親しむ機会を多く持つ
- ・ リラクゼーション法を身につける(ストレッチ、腹式呼吸、半身浴、アロマセラピーなど)



● 考え方のクセを知る

ものごとのとらえ方には、それぞれクセがあります。自分のクセに気づいて考え方を改めるだけで、結果はずいぶん変わってきます。

- 【「こんなクセはありませんか？」】
- ・ 「こうすべきだ」と決めつけたがる

・ ものごとに極端に白黒つけたがる

・ 一度の失敗やよくない出来事にとらわれる

・ 強すぎる責任感(なんでも自分の非のように感じる)

・ 深読みのしすぎ(他人の言葉や態度に、裏や魂胆があると思ってしまう)など

● 生活習慣を整える

不規則な生活習慣は、自律神経が乱れ、体の不調の元になります。しっかりと睡眠をとることで、バランスの良い食事を心がけること、適度な運動を続けることが、メンタルヘルスの維持に欠かせません。



【睡眠】

- ・ 安眠できる環境を整える
- ・ 毎日決まった時間に起きるようにする

【食事】

- ・ バランスよく食べる
- ・ 楽しく食事できる環境をつくる

【運動】

- ・ 三日坊主にならないよう、適度に行う
- ・ 有酸素運動を積極的に取り入れる

もしかしてと思ったら…とにかく早めの対応を！

気になる症状があれば、専門医療機関を受診しましょう。

受診はちよつと…という人は、相談窓口を活用してください。



相談窓口	電話番号
水俣市保健センター (月～金曜 8:30～17:15)	62-3028
こころの健康相談 (水俣保健所) (毎月第2・3水曜 14:00～ ※要予約)	63-4104
熊本こころの電話 (毎日 10:00～12:00)	096-353-4343
熊本いのちの電話 (24時間)	096-285-6688
こころの耳～働く人のメンタルヘルスポータルサイト～ ホームページ http://kokoro.mhlw.go.jp/ (メール相談もあります)	

講演会のお知らせ

働きざかり世代が抱えやすいストレスや問題と、その対処法についてのお話です。参加は無料です。

日時 11月4日(日) 14時～

場所 もやい館3階ホール

テーマ 「働きざかりのメンタルヘルス」～ストレス社会を生き抜くためのセルフケア～

講師 くまもと心理カウンセリングセンター 臨床心理士 岡崎光洋さん

★同日、水俣市健康まつりを開催します。健康チェックコーナーなど催し物もたくさんありますので、ご家族そろってご参加ください。



昨年の健康まつりでの「健康チェックコーナー」の様子

問い合わせ 市保健センター ☎(62)3028

市政 ニュース

教訓と情報を発信し続けて20年

水俣病資料館開館20周年記念事業

平成5年1月に開館した水俣病資料館が開館20周年を迎えるにあたり、9月8日に記念講演会とシンポジウムを開催しました。

C.W.ニコルさんによる講演の後、「市民にとっての資料館」をテーマにしたシンポジウムでは環境マイスターや資料館語り部などがパネラーとして参加し、それぞれの立場から今後の資料館のあり方などについて意見が出されました。



▲人間と自然が共に生きていくことの大切さについて話すC.W.ニコルさん

市内初！日当りも良好！

メガソーラー発電施設建設決定

水俣市に立地する河村電器産業(株)(河村幸俊 代表取締役社長)が、自社工場内の敷地を活用してメガソーラー発電施設を建設することが決定し、9月7日、市役所で記者発表が行われました。建設決定は市内初、県内立地としては10例目となります。松永豊水俣工場長は「やる以上は収益性を上げ、将来の商品開発にもつなげたい」と話しました。9月11日には、現地で安全祈願を行いました。



▲現地での安全祈願の様子。発電した電気は100%売電します。平成25年2月売電開始予定です。

企業の元気は「つながり」から

地域企業連携セミナー「つながろう」

市は8月23日、あらせ会館で第1回地域企業連携セミナー「つながろう」を開催しました。企業の持つ強みを生かして相互に連携することにより、地元企業の経営安定や新たな事業展開を促す目的で、約90人が参加しました。

セミナーでは、実際に事業連携で成果を上げている企業の事例紹介や慶応義塾大学教授による講演などがあり、「つながる」ことの必要性について語られました。

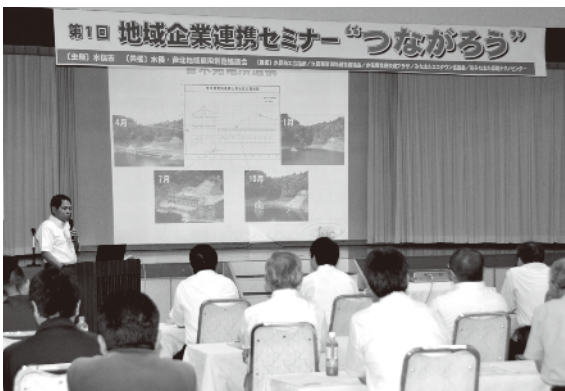

▲JNC(株)木庭竜一水俣本部長による講演

水俣をさらなる学びの場へ

水俣環境大学院リサーチパーク構想シンポ

市は、水俣に大学院など高等教育機関・研究機関を誘致する「水俣環境大学院・リサーチパーク構想」を検討しています。この取り組みの一つとして、9月17日、慶応義塾大学（東京都）でシンポジウムを開催し、大学関係者など約160人が参加しました。

パネルディスカッションでは、これからの人材育成や水俣だからこそできる研究など、さまざまな視点からの意見が出されました。



▲シンポジウムであいさつする宮本市長

市民に開かれた病院へ

医療センター院内学術大会市民公開講座

総合医療センター（坂本不出夫院長）は9月1日、もやい館で院内学術大会を開催しました。職員を意識高揚や相互研鑽が目的で、20回目となる今回は市民に開かれた病院を目指し、市民公開講座として特別講演を行いました。

講演では、自身もがんを克服した外科医による最新のがん治療の話や、アナウンサーの中井美穂さんによる「患者側から病院に望むこと」と題した話がありました。



▲アナウンサーの中井美穂さんによる特別講演

青空に水しぶき光る

熊本県消防操法大会

8月26日、天草市で第29回熊本県消防操法大会が開催され、水俣市消防団の代表として第1分団第7部の団員が小型ポンプの部に出場しました。

選手たちは6月から3カ月間にわたり厳しい訓練を行い、大会当日は宮本市長をはじめ地元長野地区の住民、消防団幹部など、約100人の応援を受け、規律正しいきびきびとした動きで、ポンプ操法を披露しました。



▲ポンプ操法を行う水俣市消防団の選手



夏の終わり 踊って笑って楽しんだ!

鈴虫祭・みなまたYOSAKOI祭り・水俣フェスティバル



▲鈴虫祭ではテーブルの虫かごから鈴虫の音が



▲水俣フェスティバルでは梅ちゃんが豆を飛ばす!



▲アントキの猪木さんと走る子どもたち

夏の終わりの水俣では、たくさんイベントが開催され、多くの人でにぎわいを見せました。8月25日は湯の鶴温泉で「鈴虫祭」が行われ、地元の伝統芸能や余興が披露される中、会場は地元愛好家が育てた鈴虫の音色に包まれていました。26日は、市内の自営業者など有志で結成した昇水会が、東日本大震災の復興支援を目的に

した「水俣フェスティバル vol.2」を開催。ステージイベントやお笑いライブが行われ、収益金は被災地や医療センターなどへ寄付されました。9月2日には、「第5回みなまたYOSAKOI祭り」が開催され、熊本中央信用金庫水俣支店駐車場などを会場に、九州各地と市内から参加したチームが、熱い踊りを披露しました。

まちのわだい

蘇峰の秘話を生家で

徳富蘇峰・蘆花生家講演会



▲蘇峰と新島襄について語る藤川さんと、参加者

徳富蘇峰・蘆花生家で8月24日、講演会が開催されました。徳富記念園(熊本市)の藤川博昭さんを講師に招いて、「蘇峰と新島襄」と題して行われ、約60人が参加しました。蘇峰に関する秘話や新島襄との出会い、蘇峰ゆかりの人々に関する話など、藤川さんのわかりやすく丁寧な語り、参加者は蘇峰について新たな発見をしているようでした。来年は蘇峰の生誕150周年を迎えます。

楽しく作れて環境に優しい

小学校で布ぞうり教室



▲編んだぞうりを、婦人会の「先生」がチェック!

市地域婦人会連絡協議会(棚橋康子会長)は8月から11月にかけて、市内の小学校などで古いTシャツを再利用した布ぞうり教室を開催しています。環境首都である水俣の子どもたちに、夢を育むリサイクル活動を行ってほしいと実施。8月27日には湯出小学校で開催され、5・6年生20人が参加しました。初めての作業は難しい様子でしたが、コツをつかんだ子どもたちは楽しそうに編み進めていました。

華麗なる技、輝ける一瞬

水俣新体操発表会



▲伝統の大技、「水俣スペシャル」

9月8日、水俣高校体育館で水俣新体操発表会が開催されました。水俣高校や福岡大学の新体操部、市内のクラブチームなど5団体・約40人が参加し、練習の成果を披露しました。水俣高校新体操部の3年生は、「この日を最後に引退。大技の「水俣スペシャル」を決めるなど華麗な演技を披露し、観客からは有終の美を飾った選手たちへ盛んな拍手が送られていました。

スイーツ巡りしませんか!?

水俣スイーツクーポン販売開始



▲クーポンのPRのため、市役所を訪れた市内菓子店の職人さんたち。水俣スイーツクーポン事務局 ☎62-2611

10月1日から、市内7つの菓子店で使用できる「水俣スイーツクーポン」が販売されます。クーポンは5枚つづりで500円、まつぶつくりや鬼塚日昭和堂などで購入でき、参加する各店舗が指定したスイーツを、お得に味わうことができます。事務局を務める鬼塚日昭堂の鬼塚憲幸さんは、「これを機に多くの人に水俣を訪れてもらいたい。市内のお客さんも増えれば」と話していました。

窓口からお知らせです

健康



インフルエンザ予防接種が始まりました

インフルエンザ予防の基
本は、「栄養・睡眠を十分に
とる」「外出時のマスク着用
や帰宅時のうがい、手洗い」
と併せて行う「流行前の予防
接種」です。12月上旬までに
接種を受けることをお勧め
します。

インフルエンザ予防接種 委託医療機関

医療機関名	電話番号	医療機関名	電話番号
谷山医院	63-2557	尾田胃腸科	63-3438
宮竹小児科医院	69-3501	山田クリニック	63-5188
松本内科クリニック	63-3456	天神耳鼻咽喉科	62-8733
市川内科クリニック	62-0707	白梅病院	63-7575
たなか耳鼻科・眼科 クリニック	62-8777	総合医療センター	63-2101
てらさきクリニック	63-1200	佐藤クリニック (高校生以上)	69-3007
深水医院	63-6390	淵上クリニック (65歳以上)	63-6552
本田レディースクリ ニック	63-2019	水保協立病院 (65歳以上)	63-1704
岡部病院	63-3311	協立クリニック (65歳以上)	63-6835

なお、次の要件を満たす人は市の助成があります。

助成対象者(入院中も含む)

- ① 65歳以上の入居者
- ② 60歳以上65歳未満の身体障害者手帳1級(内臓疾患)に相当する人(市から事前に通知していません。対象者で届いていない人はご連絡ください)
- ③ 中学3年生以下の人

※①②③の対象者で生活保護世帯の人は、申請により個人負担金の減免ができます。病院に予約をする前に保健セ

ンターで手続きをしてください。

個人負担金 1回千円(接種料金3千円のうち2千円を市が助成)

助成期限 12月31日まで

接種方法 ①②の人は1回、③の人は年齢に応じて1〜2回接種

委託医療機関 左上の表のとおり

※接種を希望する場合は直接委託医療機関に電話予約をしてください。

※市外の医療機関で接種を希望する場合は、市保健センターにご相談ください。

問い合わせ 市保健センター
TEL (62) 3028

農業



秋の農作業安全確認運動

農繁期を迎えるこの時期は、春の農繁期とともに、1年で最も農作業の事故が発生しやすい、平成22年には、県内で14人の尊い命が農作業事故で失われました。

そのうち11件が農業機械関連の事故でした。トラクタ

の転落・転倒、草刈り機の刃への接触によるものが多く、農作業の移動中に公道で交通死亡事故に遭った人もいます。農業機械による事故は、重大事故につながる場合が多いので、次の点に気を付けて、農作業安全に努めましょう。

- 正しい機械の取り扱い、操作方法を身につける
- 作業に適した作業服や防護具を着用する
- 足場が滑る、路肩が見えにくいなど条件の悪い場合は、無理に運転作業をしない
- 運転操作は、余裕をもって確実に行う
- 機械の点検・整備は、必ずエンジンを止めてから行う
- 機械の日常点検・定期点検に努める
- 一人で作業をする場合は、どこで作業をしているかを家族に知らせておく
- 過労運転・酒気帯び運転はやめる

問い合わせ 農林水産振興課
TEL (61) 1634



Information



防災行政無線の内容が聞き取れないときは、
☎62-6222で内容確認できます（火災は☎63-6666）

公売



市有地の売却予定をお知らせします

①初野字西原の土地3筆



※価格（3筆まとめて売却）
4,652,960円

▼初野字西原371番4
（宅地・148㎡44）

▼初野字西原371番6
（宅地・2㎡04）

▼初野字西原372番5
（宅地・135㎡08）

②平町1丁目の土地と建物



※価格 未定（購入希望があれば不動産鑑定を行います）

▼土地・平町1丁目338番
（宅地・240㎡46）

雇用



平成25年4月1日から障がい者の法定雇用率引き上げ

全ての事業主は、法定雇用率以上の割合で障がい者を雇用する義務があります。この法定雇用率が平成25年4月1日から左表のとおり引き上げになります。

事業主区分	法定雇用率	
	現行	H25.4.1以降
民間企業	1.8%→	2.0%
国、地方公共団体など	2.1%→	2.3%
都道府県などの教育委員会	2.0%→	2.2%

この変更に伴い、障がい者を雇用しなければならぬ事業主の範囲が、従業員56人以上から、50人以上に変わります。

▼建物・平町1丁目338番地
（居宅・木造瓦葺平屋建・51㎡57）
問い合わせ 財政課 ☎(61)1605

096(211)熊本労働局 ☎1704

工事



平成24年度の水俣市工事予定を公表します

※10月1日現在で予定価格250万円以上
※第3四半期≡10月～12月、L≡長さ
問い合わせ 財政課 ☎(61)1605

対象工事名	工事場所	工事期間	工事種別	工事概要	入札・契約の方法	発注時期	主管課
陣内・長野町線歩道整備工事	陣内	80	土木一式工事	施工延長 L=150m 側溝改良 舗装工事	入札	第3四半期	土木課
南志水・野川線局部改良工事	袋	80	土木一式工事	施工延長 L=100m 側溝新設 舗装工	入札	第3四半期	土木課
中尾山線道路改良工事	南福寺	120	土木一式工事	施工延長 L=100m 拡幅工事	入札	第3四半期	土木課
袋・茂道3号線道路災害復旧工事	袋	120	土木一式工事	施工延長 L=19m ブロック積工	入札	第3四半期	土木課
交通安全施設設置工事	市内全域	60	土木一式工事	ガードレール等設置外工事	入札	第3四半期	企画課
水俣病資料館2階トイレ等増設工事	水俣病資料館	90	建築一式工事	トイレ設備、語り部控室の設置	入札	第3四半期	環境モデル都市推進課
防火水槽設置工事	市内	120	土木一式工事	防火水槽設置1基	入札	第3四半期	総務課
久木野小学校太陽光発電設備設置工事	久木野	120	電気工事	太陽光発電設備設置、屋上防水	入札	第3四半期	教育総務課
緑東中学校太陽光発電設備設置工事	葛渡	120	電気工事	太陽光発電設備設置、屋上防水	入札	第3四半期	教育総務課
深川水源地浄水設備設置工事	深川	120	機械器具設置工事	浄水設備（機器）・浄水槽設置	入札	第3四半期	水道局

窓口からお知らせです

相談



特設行政相談のお知らせ

10月15日(月)から21日(日)まで秋の行政相談週間が全国一斉に展開され、水俣市でも特設行政相談室を設けます。行政に対するご意見やご要望など何でもご相談ください。相談は無料で、秘密は固く守られます。

※10月の定例行政相談(10日と20日開催)はお休みです。
日時 10月17日(水) 9時～12時30分

場所 もやい館2階ふれあい広場

行政相談委員 草野武雄さん、荒木公子さん

問い合わせ 総務課 ☎(61)1603

介護



介護者へ手当を支給します

高齢の要介護者を在宅で

介護している人に手当を支給します。

対象 日常生活において常時介護を必要とする満65歳以上の寝たきり(介護保険の要介護4か5相当)または認知症(認知度Ⅳ以上)の高齢者を在宅で介護している人

支給額 要介護者1人につき月額5万円

受給資格 市内在住で、基準日(10月1日)までの1年間在宅で前記対象者の介護をした人など

※詳細は窓口までお尋ねください。

申請方法 健康高齢課に備え付けの申請書に必要事項を記入・押印して、提出してください。

要介護者が寝たきりの場合は介護保険被保険者証の写し、認知症高齢者の場合は診断書の添付が必要です。

締切日 10月31日(水)

申請・問い合わせ 健康高齢課(もやい館1階) ☎(63)3051



国際交流員
サリー・チャンの

和

Vol.50 一期一会

私は最近、「二期一会」の意味を感じています。「二期一会」は私が好きな言葉というわけではないので、身の回りの出合いに対しては、特に気にしていませんでした。だけど、8月から、「今年の水俣に滞在する最後の年」と意識し始めると、周りの人や物についての考え方が変わってきました。

私は今年の8月に、熊本市であった日本語の研修に行った時「この人と会うのは最後かもしれない」「この店に来るのは最後かもしれない」「熊本市に来るのは最後かもしれない」など考えていました。そう考えると、その人と一緒にいる時間や、その店で食事をする時間を大切にすることがになりました。以前は、「熊本市に行く機会はまだあるだろう」と考えていたので、人や物に対して大切にしたい気持ちはそこまで強くありませんでした。でも、「今回が最後かもしれない」と思うと、その時間を大事にするようになりました。

今、以前旅行に行った時の経験や出会った人々の事を考えると、本当に一期一会の経験だっ



たと思います。私は何年前か、九州国立博物館の「阿修羅展」を見に行きました。その時、私が乗ったバスに一人の若い女性がいて、下車した時に目的地が一緒だと分かりました。最初、博物館に入った時は一緒にいましたが、別々で展示を見ていました。そして、私が昼ご飯を食べる時、その女性は外で並んでいました。私は一人で二人がけの席でご飯を食べていたのですが、外に行つてその女性に「一緒にご飯を食べませんか」と声を掛けました。その後、博物館の他の展示も一緒に見ました。帰日も博多駅まで一緒に帰りました。連絡先などは聞かれましたが、素敵な「一期一会」の出会いでした。

以前行ったレストランや店などに、何年後かに行くと、店が閉店していた経験もあります。そう考えてみると、人とのお会いだけでなく、店やレストランとの出会いも一度だけかもしれないですね。今から来年まで、「一期一会」の気持ちで生活したいと思えます。

学校ウォッチング



「なかよく、かしこく、たくましく」育て、袋っ子!

139年の歴史と伝統を誇る袋小学校。現在の児童数は、4月から友達が6人増えて、215人になりました。欠席も少なく、毎日元気に学校生活を送っています。

校区には、以前から「学校後援会」があり、子どもたちは地域の方々の温かさの中で育ってきました。

昨年から「学校支援地域本部事業」を受け、計算問題の丸つけや水泳の授業、登校の時の見守り、校舎内外の修理や草取りなど、以前にも増して、毎日たくさんの方々が学校に来てくださり、平成15年に新校舎ができた時の「袋の縁側」のイメージがしっかりと受け継がれています。



また、学校では「確かな学力をつけること」はもちろんのこと、「豊かな心を持った人になること」などにも取り組んでいます。

「生き生き芸術体験劇場」で本物の清和文楽に触れたり、「いじめ0(ゼロ)集会」でいじめは絶対に許されないことを確認したり、道徳で「くまもとの心」という本を使い、郷土のことを深く知ったり、と心を揺さぶる取り組みもしています。

朝の元気なあいさつからスタートする袋小学校の1日。これからも、子どもたちが「なかよく、かしこく、たくましく」育ちますよう、どうぞ声かけやご協力をよろしくお願いします。

問い合わせ 市教育総務課 ☎(61)1637 / 袋小学校 ☎(63)4611

ミミヨリ!!



※このコーナーでは、「学校」と「消費生活」に関するさまざまな情報を提供します

「優良運輸事業者」を「存じますか?」

4月29日、関越自動車道において発生した高速ツアーバス事故にみられるように、激化する価格競争の中、事業者が法的な義務を守らず、さまざまな運営を行ったために引き起こされる事故が増えています。

運輸事業において最も優先すべきは「安全・安心」です。また、環境対策に積極的に取り組んで社会的貢献を果たすのも運輸事業者の社会的使命であるとの観点から、「安全」と「環境」対策に取り組んでいる優良運輸事業者が、九州運輸局のホームページで公表されています。



「優良運輸事業者等認定・認証制度」

優良運輸事業者とは、関係する事業者団体が独自に設けている認定制度(右下表)の承認を受けた事業者で、国もこの制度の意義を高く評価しています。運輸事業者選択の際は、ぜひ積極的にご活用ください。

安全	貸切バス事業者安全性評価認定制度	(公益社団法人 日本バス協会)
	優良個人タクシー事業者認定制度	(社団法人 全国個人タクシー協会)
	プレミアムタクシー	(一般社団法人 福岡市タクシー協会)
	貨物自動車運送事業者安全性評価事業	(公益社団法人 全日本トラック協会)
	任意ISM認証制度	(国土交通省・日本海事協会)
	船員労働災害防止優良事業者認定制度	(国土交通省)
環境	優良会員認定制度	(船員災害防止協会)
	自動車運送事業者無事故表彰	(九州運輸局)
	グリーン経営認証制度	(交通エコロジー・モビリティ財団)
	モーダルシフト取り組み優良事業者公表制度	(社団法人 日本物流団体連合会)
	優良トラックルーム認定制度	(国土交通省)
	ベストエコドライバー認定制度	(社団法人 鹿児島県トラック協会)

★認定事業所などの詳しい情報は、九州運輸局のホームページをご覧ください。

九州運輸局交通環境部消費者行政・情報課 ☎092(472)2333

相談・問い合わせ 水俣市消費生活センター ☎(61)1333(9時~16時・相談無料・土日祝休み)

こんにちは! 水俣市

消費生活センターです! 13

暮らしの

情報



- ◎税務課
市民税係 ☎ 61-1610
収納対策室 ☎ 61-1630
固定資産税係 ☎ 61-1620
- ◎市民課
戸籍住民係 ☎ 61-1611
年金医療保険係 ☎ 61-1633
- ◎福祉課
生活支援室(総務) ☎ 61-1640
(生活支援) ☎ 61-1670
福祉推進室(障がい者支援) ☎ 61-1650
(子育て支援) ☎ 61-1660
- ◎環境モデル都市推進課
環境モデル都市推進室 ☎ 61-1612
環境衛生係 ☎ 61-1613
環境クリーンセンター ☎ 62-4101
- ◎健康高齢課 ☎ 63-3202
- ◎都市政策課建築住宅係 ☎ 61-1621
- ◎土木課道路維持管理室 ☎ 61-1625
- ◎下水道課 ☎ 61-1627
- ◎水道局 ☎ 63-2604
- ◎教育総務課 ☎ 61-1637

※その他の窓口は ☎ 63-1111 へ
お尋ねください



会社のエネルギー量を測りませんか

市では、市内企業の省エネルギーによる経費節減と二酸化炭素排出量の低減を推進するため、希望する企業に無償でスマートメーター(インターネットによる見える化装置)を設置する調査事業を行います。希望する企業は、お問い合わせください。

●設置に必要な要件

①水俣市内に本店、支店、営業所などを置いて事業を行

う企業

- ②エネルギー量(電気、ガス、水道など)の測定により、省エネルギーを推進する意欲のある企業
 - ③インターネットの接続環境があり、測定機器の設置が可能な企業
- ※申し込み後、事前調査を行います。
- 申込・問い合わせ 総合経済対策課 ☎ (61) 1628

体力測定に参加者を募集します

季節は今、まさにスポーツの秋。体力測定で自分の体力を知った上で、無理のない体力づくりや健康づくりを始

めましよう。

- 日時 10月10日(水)・11日(木) 18時〜(90分程度)
- ※希望日を選んでください
- 場所 市立総合体育館3階小アリーナ
- 対象年齢 20〜39歳(対象年齢外でも参加可能)
- 測定内容 握力、上体起こし、長座体前屈、反復横跳び、立ち幅跳び、20mシャトルランの6項目
- 持参品 体育館シューズ(運動のできる服装)
- 申込方法 10月9日(火)までに氏名、年齢、希望日ご連絡してください。
- 申込・問い合わせ スポーツ推進室 ☎ (63) 9311
- FAX (63) 9333

「郷土の偉人を学び、地域を散策しよう」参加者募集

来年3月に生誕150年を迎える徳富蘇峰はどんな人だったのかを学び、村丸ごと生活博物館の一つである頭石地区を訪れ、地元の人々の案内で散策します。



- 日時 10月28日(日) 8時20分〜16時
- 集合場所 水俣市役所
- 対象 市内の小学5・6年生
- 定員 20人(応募多数の場合は抽選)
- 参加料 無料

台湾戦跡慰霊巡拝への参加者を募集します

- 期日 12月3日(月)〜6日(木) (3泊4日)
- 対象 熊本県在住の人
- 定員 先着30人
- 参加料 89000円
- ※詳しくは、お問い合わせください。
- 申込・問い合わせ 一般財団法人熊本県遺族連合会 ☎ 096(352)6925

「古いTシャツがすてきな布ぞうりに変身！」教室

子どもゆめ基金の助成を受け、水俣市地域婦人会が実施しています。今年度最後の教室です。自分だけの布ぞうりを作りたい小学生の皆さん、いっしょにチャレンジしませんか？

日時 10月13日(土) 10時～15時

場所 水俣市婦人会館

対象 小学校5・6年生

定員 先着10人

参加料 無料

持参品 古いTシャツ3枚、ハサミ

申込・問い合わせ 柏木の(98)0002

「児童福祉週間」標語を募集しています

5月5日の「子どもの日」から1週間は「児童福祉週間」です。その平成25年度活動の象徴となる標語を募集します。

募集内容 元気で頑張る子どもたちを応援する標語や未来に向けての子どもたちからのメッセージとなる標語

締切日 10月22日(月)

※詳細はお問い合わせください。

問い合わせ (財)こども未来財団 ☎03(5510)1833

第36回水俣市合唱祭で歌ってみませんか

市民文化祭の一つとして開催する「水俣市合唱祭」の一般参加者を募集しています。合唱を愛する皆さん、一緒に歌いませんか？

参加は無料です。たくさん

の申し込みをお待ちしています。

日時 11月10日(土) 13時30分～16時

場所 市文化会館

締切日 10月12日(金)

申込・問い合わせ 水俣市合唱祭実行委員会事務局・道上

(合唱団みなまた) ☎(63)6944

袋天満宮秋祭り赤ちゃんの土俵入り参加者募集

力士のように強くたくましくなるよう願って、赤ちゃんの土俵入りに出場しませんか？ 性別は問いませんの

で、奮ってご参加ください。

日時 11月3日(火) 12時～

場所 袋天満宮相撲場
参加料 15500円程度
(化粧まわし、行司・力士への謝金など)

締切日 10月20日(土)

問い合わせ 元村 ☎(63)4712

食のブランドづくりセミナー

このセミナーは、ローマ法王に米を食べさせた男、高野誠鮮さん(石川県羽咋市役所)が農産物のブランド化と地域活性化について語ります。参加費は無料ですので、ぜひご参加ください。

日時 10月22日(月) 18時30分～21時

場所 もやい館

内容 講演「農産物のブランド化と地域活性化」高野誠鮮さん(石川県羽咋市役所)

定員 50人程度

申込方法 協議会のホームページもしくは、電話でお申し込みください。

締切日 10月15日(月)

申込・問い合わせ 水俣・芦北地域雇用創造協議会 ☎(82)5572・ホームページ http://mina-ashi-koyo.jp/

ページ <http://mina-ashi-koyo.jp/>

第6回フィールドパートナー養成研修

このセミナーは、薩摩街道や、まちづくりに興味のある方を対象に「地域を深く案内、解説できる地元人」を養成する講座です。

今回の講師は、全国47街道を踏破し、街道の地理・歴史・文化などについて幅広く研究する長澤純一さんです。参加は無料ですので、ぜひご参加ください。

日時 10月10日(水) 13時30分～15時

場所 芦北町民総合センター(しろやまスカイドーム)

内容 「街道歩きの魅力について」長澤純一さん(街道・祭事研究家・元福岡県副知事)

定員 30人

申込方法 協議会のホームページもしくは、電話でお申し込みください。

締切日 10月5日(金)

申込・問い合わせ 水俣・芦北地域雇用創造協議会 ☎(82)5572・ホームページ http://mina-ashi-koyo.jp/

申込・問い合わせ 水俣・芦北地域雇用創造協議会 ☎(82)5572・ホームページ http://mina-ashi-koyo.jp/

安心・安全・一級技能士の店 **TATAMI**

宮本 豊 店

☆ 豊の新調・表替・裏返し ☆

☆ 襖・障子・網戸の張替 ☆

畳、ふすま
障子、あみど
張り替えて

ちょっと、リフォームしませんか

お気軽にご相談下さい

水俣市 百間町 1-5-5

TEL 0966-62-2389 (FAX兼)



【有料広告】

ネット販売構築と商品 リニューアル育成研修

この研修では、インターネットを活用して地域の商品をどのように動かすか、どのように市場に乗せればよいかというノウハウを身に付けます。

講師は、IT時代における消費者の購買行動分析、セルスプロモーションなどのマーケティング論に関する研究をしている桃山学院大学経営学部准教授の辻本法子先生です。

日時 10月25日、11月8日・22日、12月6日・13日の各木曜日の13時～17時・全5回

場所 市民館

内容 ネットショップの現状と分析、マーケティング戦略、顧客管理とプロモーションなど

対象 地域内小売業者（ネットショップをしている人優先）

参加料 無料

募集数 15社程度

申込方法 協議会のホームページもしくは、FAX・電話でお申し込みください。

締切日 10月12日金

※この研修は、昨年度からのステップアップ研修ですが、

今年度からの参加も可能です。

申込・問い合わせ 水俣・芦北地域雇用創造協議会 ☎(82) 5572・FAX(82) 2933 ホームページ <http://mina-ashi-koyo.jp/>

農工商連携セミナーを開催します

地域の農林水産物を生かした、新しい取り組みや事業拡大が目まぐるしく進んでいます。このセミナーでは、豊富な経験を持つ講師が、農工商連携による新商品・新サービスの開発・生産・流通の具体的な進め方を指導します。

この機会に新たなビジネスチャンスを探ってみませんか。

日時 10月17日(水)、19日(金)、24日(水)、25日(木)の19時～21時30分・全4回

場所 つなぎ文化センター

内容 農工商連携事業の進め方や事例発表、熊本県産業技術センターの支援体制の紹介など

講師 大澤真介さん（中小企業診断士）

定員 20人

申込方法 協議会のホームページ

ページもしくは、電話でお申し込みください。

締切日 10月10日(水)
申込・問い合わせ 水俣・芦北地域雇用創造協議会 ☎(82) 5572・ホームページ <http://mina-ashi-koyo.jp/>



みんなで楽しもう！ 中尾山コスモス祭り

日時 10月8日(月) 10時～15時（雨天中止）

場所 中尾山コスモス園

内容 「くまモン」出演（13時ごろ）、「さだまさか」ステージ、地元人気バンド演奏、フラメンコやジャズダンス、各種出店もあります

※会場で協賛金1人1000円をお願いいたします。

★ウォークラリー開催（水俣高校から約4キロ）

歩いて中尾山に登ると、抽選で景品が当たるかも！龍王神社前で10時30分までに抽選券を受け取り、頂上まで歩いてください。

で歩いてください。

★中尾山コスモス祭り写真コンテスト

詳しくは募集要綱（平田写真館・エムズシティ1階写真ランド、または当日会場で配付）をご覧ください。

問い合わせ 松本 ☎090(2713) 3973



水俣市戦没者追悼式 今年からもやい館で開催

今年から会場が変わりました。お間違えのないようご注意ください。

日時 10月12日(金) 10時～※9時50分までに会場へお入りください。

場所 もやい館3階ホール

問い合わせ 福祉課 ☎(61) 1640

社会福祉法人 昭徳の里 地域密着型特別養護老人ホーム

ビハーラまどか

併設：デイサービス・ショートステイ・居宅介護支援事業所

平成24年12月1日 オープン予定！

10月1日からご利用の申し込みを受け付けております

ビハーラまどか開設準備室 電話 0966-83-5377 〒867-0035 水俣市月浦 269 番 13

基本理念

「やさしさとやすらぎの福祉」



建設地：水俣市石坂川 113 番 2
(旧石坂川小学校グラウンド跡地)

【有料広告】

第33回全国豊かな海づくり大会の1年前プレイベントを開催します！

★記念放流行事

平成25年秋に熊本県で開催予定の第33回全国豊かな海づくり大会に向けた機運を高めるため、放流行事を開催します。当日来場者も先着受付順で魚の放流に参加できます。



日時 10月28日(日) 13時40分～14時45分

場所 エコパーク水俣親水護岸

問い合わせ 第33回全国豊かな海づくり大会熊本県実行委員会事務局 ☎096(333)2459

★みなまた豊かな海づくりフェスタ2012物産展

海産物・農産物・加工品などが集まる物産展です。みなさまのご来場お待ちしております。

日時 10月27日(土)・28日(日) 10時～17時

場所 道の駅みなまた周辺

問い合わせ 第33回全国豊かな海づくり大会水俣市実

行委員会事務局(水俣市農林水産振興課) ☎(61)1631

秋の夜長を楽しみましょう 大園荒神さん秋の例大祭

23回目となる大園町の「荒神さんの祭り」を開催します。各種演芸や焼き鳥、焼きそばなどの出店で今年も大いに盛り上げます！

日時 10月14日(日) 18時～「後夜祭り」

場所 大園荒神神社(旧オアシス裏)

※10月15日(月)は、10時からの神事のため、15時からは、子ども相撲と紅白もち振る舞いがあります。

問い合わせ 福田 ☎080(1747)2729



第35回健康教室に参加しませんか

日時 10月13日(土) 14時～16時

場所 もやい館3階ホール

内容 ①健康講話「睡眠障害の薬物療法(高齢者への漢方治療について)」吉富博樹(水

俣市北薬剤師会会長)、②健康体操「元氣ニコニコ健康体操」朝岡ツタ子(日本花架拳学会講師)

参加料 無料

問い合わせ 山田クリニック ☎(63)5188

第27回健康セミナー「在宅医療の話」

熊本県の第6次保険医療計画の中で新たに在宅医療の推進が策定されました。

講演では、在宅医療の全体像と実際に在宅医療を受けている人の状況を通して、在宅医療の現状について話していただきます。たくさんの方々の皆さまのご来場をお待ちしています。

日時 10月20日(土) 14時30分～16時30分

場所 水俣病情報センター講堂(水俣病資料館隣接)

講師 森健一郎(竹本医院)

参加料 無料

※当日会場では、毛髪水銀の無料測定、体内年齢・体内脂肪の測定を行います。津奈木、袋方面に送迎バスを運行予定です。

問い合わせ 水俣病情報センター ☎(69)2400

「水銀条約について考える会」を開催します

現在、国際的な水銀汚染防止のための条約(水銀条約)の制定に向けた、政府間交渉が進められています。

環境省では、この条約を最終的に採択・署名するための外交会議を、平成25年10月に熊本で開催することを提案しています。

今回は、国際交渉の動向や、日本の対応、県や市の取り組みを紹介しながら、市民の皆さんと意見交換を行い、条約について理解を深めるとともに、条約の意義についても考えていきたいと思えます。

日時 10月13日(土) 14時～

場所 市公民館2階ホール

内容 環境省、熊本県、水俣市による説明と質疑応答

問い合わせ 環境省環境保健部環境安全課 ☎03(5521)8260



オープンスクール

10月27日(土)9:00～12:30

水俣市より無料送迎(要予約)いたします

◆対象: 小学5・6年、中学3年の女子および保護者

◆内容: 授業体験、授業見学

(入試に向けての個別相談コーナーも設置します)



※スクールバス水俣線運行中
※特別教室棟および寮(マダレナ棟)が新築落成しました！
※新しい校舎・寮の見学もできます。

カトリック女子校
大口明光学園 中学校
高等学校

お問合せ ☎895-2511 鹿児島県伊佐市大口里1830
申込みは… TEL:0995-22-0609 FAX:0995-22-0642

Eメール e_mail@okuchimeiko.ac.jp ホームページ http://www.okuchimeiko.ac.jp

【有料広告】

**水俣ペン画同好会
作品展を開催します**

黒のペン一本で描くモノクロの世界、懐かしい昔の水俣の町とそのたたずまい、地域の鎮守の森や社、水俣川にかかる橋など…。山口繁男さんの作品を中心に、会員の作品を展示します。

郷土の身近な自然や暮らしの姿を、小さなペンの表現でご覧ください。

日時 10月19日(金)～21日(日)
9時～17時

場所 もやい館2階ギャラリー
問い合わせ 野本 ☎(63)3412

**あそびにおいでー！
「じどもセンター祭り」**

「ふれあい・見守り・支えあい」をテーマに開催します。手品、伝承あそび、○×クイズなどのイベント、ぼんぼん釣り、ポップコーン、かき氷などのお店もあります。みんなで気軽に遊びに来てください。

※当日センターの駐車場は利用できません。島巡り駐車場(陣内の水俣川堤防下)を

ご利用ください。
日時 10月13日(土) 13時～
(小雨決行)

場所 市じどもセンター
参加料 1人1000円(ぼんぼん釣り・スーパボールすくい・ポップコーン・かき氷が1回ずつできるチケット代)
問い合わせ 市じどもセンター ☎(63)8411

池坊550年祭・池坊水俣支部創立60周年記念「花展」

「花、夢、絆」をテーマに花展を開催します。皆さまのご来場をお待ちしています。入場無料です。

日時 10月20日(土)・21日(日)10時～17時(21日は16時終了)
場所 もやい館3階ホール
問い合わせ 池坊水俣支部・山尾 ☎(63)6030

**歳末たすけあいチャリティー
第2回がんばろう水俣芸能の会**

日舞や三味線、フラダンス、和太鼓、クラシックバレエなどを披露します。ロビーでは、米寿記念・坂本トシ子「書を楽しむ」展示も開催。先着でプレゼントを進呈し

ます。
日時 10月21日(日) 開場10時
(ロビーのみ)、開演12時～

場所 市文化会館
入場料 千円(当日1500円)
チケット販売所 ブックシティ一心堂
問い合わせ 芙蓉 ☎090(8662)5984

**おしゃれなハンカチブ
ローチを作ろう**

市ふれあいセンターでは、生きがいづくり支援事業として、ハンカチブローチ作り教室を開催します。ハンカチブローチは、ハンカチを小さく切って花弁のような形を作り、台座に貼り付けて作るブローチです。使い古しのお気に入りのハンカチを使って、自分だけのブローチを作ってみませんか。

日時 10月9日(火) 14時～16時
場所 市ふれあいセンター
定員 先着15人

持参品 工作用はさみ、柄物のハンカチ、ピンセット
参加料 400円(材料代など)
申込・問い合わせ 市ふ

れあいセンター ☎(84)9909(11時～18時、土・日曜日、祝日を除く)

第4回水俣市認知症地域支援フォーラム

認知症について、予防から治療、ケア、地域との連携までの理解を深めるため、フォーラムを開催します。

期日 10月20日(土)
場所 特別養護老人ホーム白梅の杜地域交流センター「あつまろう家」
時間・内容 10時30分～ 介護保険事業サービスの紹介の他、簡単な実技を行います
13時30分～ 講演「認知症になっても安心して暮らせるまちをつくる」山鹿市における認知症地域医療連携」原暁生副院長(山鹿中央病院)

参加料 無料
問い合わせ 健康高齢課 ☎(63)3051



ニチイで始めませんか? / 介護・医療分野の資格&技能を取得! まずは無料体験説明会へ!

<p>未経験でも安心のサポート!</p> <p>厚生労働大臣指定講座※</p> <p>医療事務講座 [通学/通信/Webカレッジ/DVD]</p> <p>開講以来、約40年! ◆「マイカリキュラム」で、最適なクラス設定にアレンジ可能!</p> <p>●修了後は就業相談実施 ●受講料20%給付(教育訓練給付制度対象講座※条件あり) ★説明会は八代・松崎・にしき・本渡でも随時開催中!</p>	<p>お気軽にご参加ください!</p> <p>無料体験説明会日程 水俣教室</p> <p>10/10(水)・10/16(火) 18:00～19:00</p>	<p>厚生労働省教育訓練給付制度対象講座※</p> <p>2級講座 ホームヘルパー [通信+実技スクーリング+実習の3ステップ]</p> <p>修了生数100万人! ◆スクーリングは実技の再確認ができるから、着実にスキルアップ!</p>	<p>お気軽にご参加ください!</p> <p>無料体験説明会日程 水俣教室</p> <p>10/9(火) 15:00～16:00</p>
--	--	---	--

案内書 無料進呈 請求番号 6749 ☎0120-555-212 年中無休 24時間対応 まなびネット 検索 www.e-nichii.net 説明会などのお問い合わせは ☎0965-43-7111 平日 9:00～17:15 ニチイ 八代校 熊本県八代市大手町2-7-20 大手町太陽ビル1F 株式会社ニチイ学館

子育て講演会に参加しませんか

「どうやって子どもを育てたいの?」と悩みを抱える人へ、子どもの持つ大きな可能性を引き出し、「自主性や思いやりを育む教育」についての講演会を開催します。

全国で講演を行う相良敦子先生がこれまで関わった子どもたちとのエピソードを交えて話します。無料でどなたでも参加できます。

日時 10月20日(土) 9時15分～幼稚園見学、10時10分～講演会

場所 明光幼稚園

参加料 無料

※託児あり

問い合わせ 明光幼稚園 ☎(63) 2854

水俣エコハウス秋のイベント「豆腐づくり体験会」

暑い夏が過ぎ、実りの秋がやって来ました。水俣エコハウスでは、地元産の大豆を使った豆腐作り体験会を開催します。

体験会では、食材を無駄にしないように、おからを使った料理にも挑戦します。ま

た、省エネを意識して、電気・ガスではなく、かまどを使って調理します。

昼食に大豆のフルコースを味わってみませんか?

日時 10月27日(土) 10時～13時30分

場所 水俣エコハウス

持参品 マイ箸、マイお茶、エプロン、三角巾

定員 先着10人

参加料 無料

申込・問い合わせ 水俣エコハウス ☎(84) 9006

(開館10時～16時/休館日・月曜) ※土・日も受け付けます

第8回 17区ふれあい祭り2012

日時 10月13日(土) 16時～

場所 袋天満宮コミュニティ広場 (雨天時・袋小中体育館)

入場料 無料

問い合わせ 井手原 ☎090(8766) 4316

徳富蘇峰・蘆花ゆかりの地バスツアー

日時 10月26日(金) 集合/7時30分、出発/8時

集合場所 市役所玄関前

参加料 3500円(昼食

代、保険料、入館料含む) **コース** 水俣市役所→夏目漱石邸→益城町四賢婦人記念館・矢嶋家墓地→熊本エミナス(昼食)→徳富記念園(藤川館長講話「蘇峰と新島婦人」)→県立美術館(加藤清正・細川家の名品展示中)

↓水俣市役所

※コースは変更になる場合もあります

定員 先着33人

申込方法 参加料を持参してください。傷害保険加入のため、申し込みの時に①氏名、②住所、③生年月日、④連絡先をお尋ねします。

締切日 10月21日(日)

申込・問い合わせ 徳富蘇峰・蘆花生家 ☎(62) 5899 (9時～16時30分開館、月曜日休館、ただし月曜日が祝日の場合はその翌日)



水俣川河口(大崎鼻)の自然観察会に参加しませんか

水俣の暮らしを守る・みんなの会では、これまで水俣川の水生生物調査や水俣川河口(大崎鼻)の調査、大関山周辺の地質調査などを行いました。今回は、かつてアサリやハマグリ、マテガイ、ベ

イ貝、シラ貝、巻貝が多く生息した大崎鼻の干潟、磯の調査です。皆さんの参加をお待ちしています。

日時 10月14日(日) 12時30分～15時

集合場所 大崎鼻公園海岸道路脇

※干潟、磯で調査が出来る服装で、帽子、水筒などを準備してください。

問い合わせ 山下 ☎(63) 8181

展示や舞台が盛りだくさん 第59回水俣市民文化祭

期間 11月9日(金)～11日(日)

場所 市文化会館・もやい館

内容

●総合展示/9日(金)～11日(日) 9時～17時(最終日は16時まで) もやい館

●合唱祭/10日(土) 13時30分～市文化会館

●芸能の集い/11日(日) 10時30分～市文化会館

●バザー/11日(日) 10時～市文化会館前広場(カレー・肉まん・手作りパン・祇園さんだ)

問い合わせ 実行委員会事務局(生涯学習課内) ☎(61) 1639

「環境首都「水俣」創造事業

みなくるバスで来んね!

平成25年 1月末日まで



環境に優しい暮らしの1つに二酸化炭素の排出量削減があります。今回、市の委託を受け、バスでお買い物にきてくださった方々に25年1月末日までエコポイントをプレゼント! さらに50円引きの特典付き! 大きな荷物は自宅まで宅配のサービスもあり。さあ、バスでお買い物に行きましょう! (「みなくるバスで来た券ね!」配布対象となる停留所は限られます)

お問い合わせは フラワースタンプ事業部 TEL:0966-63-2788

「有料広告」

薩摩街道案内人養成講座 & ウォーク

薩摩街道案内人と一緒に歩いてみませんか。親子での参加も大歓迎です。事前にお申し込みください。

●佐敷太郎越えコース
日時 10月14日(日) 9時～

コース 田浦浜八幡出発～

佐敷社会教育センター

●津奈木太郎越えコース
日時 11月11日(日) 9時～

コース 佐敷社会教育センター

―出発～津奈木温泉四季彩

●歌坂・陣の坂越えコース
日時 11月11日(日) 9時～

コース 津奈木温泉四季彩

―出発～エコパーク水俣

※参加料・保険代は無料。弁当・飲み物などはご準備ください。ゴールなどからの移動費は自己負担です。

申込・問い合わせ 薩摩街道

ななうら案内人の会・松原

090(1979)1329

湯の鶴ウォークで歩いて秋を満喫しよう!

新・日本百名湯「湯の鶴温泉」と大自然を体感してみませんか? 約8キロを歩いて、小滝で団子とお茶の振る

舞い、ゴールでは地元素材の弁当や豚汁、団子などを販売します。参加賞に温泉宿泊割引券、湯の鶴温泉入浴割引券付き。地元のお土産や旅館食事券などの抽選会もあります。

日時 10月28日(日) 8時30分～

受付場所 新水俣駅内

参加料 無料

コース 新水俣駅～湯の鶴

製茶工場～茶畑～のれん滝

～小滝～湯の鶴温泉街～新水俣駅

※無料シャトルバスを運行

します(新水俣駅～湯の鶴製

茶工場・温泉街～新水俣駅)

※事前予約不要。団体で参加のみ事前予約してください。

問い合わせ みなまた観光

物産協会 ☎(63)2079

第5回薩摩街道歴史ふれあいウォーク参加者募集

江戸時代から、肥後と薩摩の「人・物・文化」を結び、豊臣秀吉、天璋院篤姫、坂本龍馬、西郷隆盛などの偉人も通ったという薩摩街道。偉人たちが残した足跡をたどりながら、両地域の魅力を感じてください。

ゴールの一つ「エコパーク水俣」では、両地域のうまかもん、農産物、加工品が大集合の物産展も開催します。

期日 12月2日(日)

コース 全5コース

参加料 千円(中学生以下

500円)

申込・問い合わせ 薩摩街道

歴史ふれあいウォーク熊本

県実行委員会(芦北地域振興

局) ☎(82)4445

出水市を歩こう! ツルのまちウォーキング大会

参加者全員に記念品を贈呈、ゴール後は抽選会でお楽しみください。

日時 12月1日(土) 10時～

場所 出水駅多目的広場(肥

薩おれんじ鉄道出水駅前)

コース Aツル観察コース

(約14キロ)、Bクレインパ

ーク・米ノ津川コース(約7キ

ロ)

対象 小学生以上で健康・体

力に自信がある人

締切日 10月31日(水)

※参加料など、詳しくはお問

い合わせください。

申込・問い合わせ 出水市観

光交流課 ☎0996(63)4061

主催 みなまた甘コン実行委員会

みなまた恋せよキャンペーン

みなまた甘コン

2012年11月18日(日)
12:30～19:00

対象 20歳以上の
独身男女
各50人募集!

参加料
男性 5,500円
女性 4,000円

★送迎バス各乗車場所に集合
貸し切りバスで移動

★湯の尻スペイン村福田農場
みかん狩り&ジュース作り
ケーキのデコレーション体験

★エコパーク水俣パラ園
スウィーツカフェ

満開のパラ園でケーキとお茶でまったり♪
津軽三味線奏者 高崎裕士スペシャルコンサート!

★湯の尻 海と夕やけ

オーシャンビューの湯の尻温泉旅館でパーティー
食事バイキング! 飲み放題!!
限定 水俣スウィーツが食べられる!

甘コン限定宿泊プラン (予約 ☎ 62-6262)
当日宿泊・朝食付き 特別価格 5,980円

申し込み・問い合わせ

〒867-8555

水俣市商工観光振興課

☎ 0966-61-1629

FAX 0966-63-5547

3love@go-minamata.jp

【休日問い合わせ】みなまた
甘コン実行委員会・永里
☎ 090-5571-6711

送迎バス 集合場所・時間

- 熊本方面から
- 熊本駅(9:30発)→新八代駅(10:40発)→
- 佐敷駅(11:30発)→新水俣駅(12:00発)→
- 会場(12:15着)
- 鹿兒島方面から
- 出水駅(11:30発)→エコパーク水俣(12:00発)→
- 会場(12:15着)

申し込み方法

- ①氏名、住所、生年月日、電話番号、送迎バス乗車場所を
- メール・FAX・電話・郵送のいずれかで申し込む。
- ②申し込み後、参加料を口座に振り込む。(振込後返金不可)
- 熊本ファミリー銀行水俣支店 普通預金 口座番号 3022668
- 口座名義 水俣甘コン実行委員会 代表 永里寿敏
- ③入金後、送られてくる「受付票」を当日持参する。



スポーツの秋！ 体育の日に汗を流そう！！

10月8日「体育の日」に体育施設を無料開放します。

- ◆水俣市立総合体育館本館
 - ①アリーナ 8時30分～21時30分
 - ②トレーニングルーム・温水プール 10時～21時

◆水俣市立武道館
12時～21時30分

◆水俣市立総合体育館南部館（サンビレッジみなまた）
アリーナ・多目的ホール 12時～21時30分

※できるだけ多くの方が利用できるよう、利用時間は原則2時間までです。その他施設の利用については各施設にお問い合わせください。

お問い合わせ スポーツ推進室 ☎(63) 9311



一定面積以上の土地取引には、届出が必要です

一定面積以上の土地を売買等したときは、契約後に権利取得者（買主）が届出をする必要ががあります。

届出が必要な取引
売買、交換、売買予約、譲渡担保、代物弁済等

届出が必要な土地の面積
市街化区域…：2千㎡以上
それ以外の区域…：5千㎡以上
都市計画区域外…：1万㎡以上

届出期限
契約（予約を含む）締結日から2週間以内（締結日を含みます）

届出窓口
土地が所在する市町村の国土利用計画法担当課

問い合わせ 市企画課 ☎(61) 1606・熊本県企画振興部地域振興課 ☎096(333) 2181

安心して暮らせる社会を「全国地域安全運動」

行政やボランティア団体などと警察が、連携・協働して犯罪の起きにくい社会づくりを進めます。

期間 10月11日(木)～20日(土)

スローガン みんなでつくろう安心の街 熊本県警察重点

○子どもと女性の犯罪被害防止

○オートバイ・自転車盗および車上ねらいの防止

○住宅を対象とした侵入犯罪の防止



問い合わせ 水俣警察署 ☎(62) 0110

漁船セーフティラリー 南九州2012

平成19年から平成23年までの船舶海難隻数は234隻。そのうち漁船海難が74隻と全体の約32%を占めています。

そこで、熊本県漁船海難防止対策検討分科会では、昨年度に引き続き「漁船セーフティラリー南九州2012」を実施し、漁船海難の減少、漁業者の安全意識の向上を図っていきます。

実施期間 10月1日(月)～12月31日(月)

問い合わせ 熊本県漁船海難防止対策検討分科会事務局（熊本海上保安部交通課）

☎0964(52) 3105

みなまたあしきた「海老いろ色フェア」開催

期間 10月6日(土)～12月2日(日)

不知火海に浮かぶ「うたせ船」などでとれる地元産の幻のエビ「足赤えび」や、濃厚な味の「石えび」を使い、水俣芦北地域22の飲食店が自慢の一品を提供する料理フェアです。水俣からは9店舗が参加します。抽選で食事券があたる「スタンプラリー」

や、先着で「くまモン」地域限定缶バッチをプレゼントします！
期間中は、鹿児島県で開催される料理イベント「北薩摩いろ色お肉フェア」とタイアップした「料理バトル」も実施します。

問い合わせ 水俣芦北地域観光推進協議会（熊本県芦北地域振興局総務振興課内） ☎(82) 4445

ホームページ <http://www.nanaurameguri.com/>

福田農場「セビリア館」 石えびの殻ごと秋巻き	福田農場「バレンシア館」 石えびのタリオリーニクリームソース	寿し処 有村 もっこす丼
喜楽食堂 足赤えびカレー	味処池田屋 足赤ちらし	アジアンキッチン ダブル石えびのクリームコロッケ&ミルフィーユ海老フライ
天宝閣 辛チャンポン	ご飯処たけんこ 石海老の特大かき揚げ丼	貝汁味処 南里 南里特製ご当地鍋焼きうどん

水俣にこの

あり

Vol. (59)

水俣市老人クラブ連合会



役員の皆様(写真左から: 中村松雄 副会長、川内勇 事務局長、松下陸枝 副会長、嶋田初義 会長、松下重人 副会長)

ここに、いきいき、バリバリ。水俣市老人クラブ連合会の役員は、そんな言葉がピッタリ当てはまる元気な皆さんです。昭和47年10月に結成された連合会は、現在、52の単位クラブと、2314人の会員で構成されています。

原則60歳から加入できる単位クラブでは、健康づくりのための旅行や誕生会など、それぞれの地域で企画した催しが行われており、とても楽しい時間を過ごしているそうです。会長の嶋田初義さんは「人生笑いが一番。老人クラブは融和を保ち、絆を深め、みんなで一緒に笑って過ごせることです。各地域に、1つはないといけないのだと思います」と話します。

とはいえ、人口減少などの影響や定年退職後の加入者が減っていることから、会員は年々減少しているそうです。「多くの人に加入してもらい、これまでの経験や知識を生かしながら一緒に活動しましょう」と、役員の方々も会員が増えることを望んでいます。

10月1日に創立40周年を迎える連合会は同日、市文化会館で記念大会を開催します。また、水俣高校生との交流などの功績が認められ、老人クラブの育成功労者として、10月4日に東京で厚生労働大臣表彰を受賞することも決定しています。連合会の5つの信条の中に出てくる言葉に、「地域に役立つ老人」、「生きがいのある生活」があります。常に奉仕の心を忘れず、明るく元気に生きること。人生の先輩たちが、その気高い精神をもって、地域を支えています。



ウチのペット家族自慢

坂本さん家の

プーチくん (右・♂)

ゆめちゃん (左・♀)

(大園町)

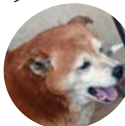

優しい家族に囲まれてるね★

毎日散歩に連れていってくれるおじいちゃん、おばあちゃん、いつもありがとう♥
みんなで長生きしようね!

「ウチのペットが一番かわいい♥」と誰でも思っハズ…そんな自慢のペットを大募集! 写真(返却不可)に、住所・飼い主&ペットの名前・電話番号・性別・コメントを添えて〒867-8555 (住所記載不要) 水俣市総務課まで。写真データの持ち込みもOKです!

編集後記

▼本は好きですが、買うか友人との貸し借りのみで、市立図書館を利用することはありませんでした。今回の特集の取材にあたり、「まずは自分が利用者にならないと説得力がない」と思い、利用者カードを作って本を借りることに。蔵書の多さやジャンルの幅広さに嬉しくなり、ついつい欲張って8冊も借りてしまいました。▼あれからすでに1週間。広報の原稿にとらめつつ…。まだ1冊も読んでないよ。 (◎)

▼地域の情報をメールや紙媒体で配信している週間ipecope(いぺこぺ)が9月7日に500号を達成。取材・編集担当の山下真久さんが創刊から10年余り、水俣・葦北・伊佐・阿久根など県境を越えて取材、発行しています。世相や身近な話題を鋭くほや〜と太郎のぼや記も人気。最近はレストランの庭づくりに協力するなど幅広く活躍中。目指せ、1000号! (◎)



ひと い かつりよく かんきょう とし
人が行きかい、ぬくもりと活力ある「環境モデル都市みなまた」