

広報

みんなが幸せを感じ 笑顔あふれる元気なまち

# みなまた

2026  
6  
Jun  
No.1490

柔らかな光 水鏡にゆれる  
久木野寒川地区 棚田のあかり

お家に眠っている古い写真を大募集！



昭和 100 年記念事業

イベント アルバム

# 昭和・水俣行事写真録

令和8年(2026)は、昭和元年(1926)から満100年を迎える年です。昭和100年を記念して、昭和期の水俣の記憶を掘り起こし、また後世に伝えるため、写真やフィルムを募集します。集めた写真・フィルムは、歴史資料として保存し、展示などに活用させていただきます。募集テーマは「行事」です。昭和期の行事や参加者の様子、あの頃のドキドキ・ワクワクがよみがえる、未来に残したい当時のお祭りや学校行事の写真・フィルムを、ぜひ教育委員会へ寄贈ください。

【テーマ】行事 (昭和期に水俣で撮影されたものに限りです)

- ①祭り・大会 例)みなと祭り、競り舟大会、駅伝大会、神社の祭りなど
- ②人生の節目 例)七五三、成人式、結婚式など
- ③学校行事 例)入学式、卒業式、学芸会、運動会など
- ④年中行事 例)正月、七夕、十五夜(綱引き)、伝統行事など



【対象】写真プリント、ネガフィルム、リバーサルフィルム など

【受付期間】令和8年6月1日(月) ~ 8月31日(月)  
平日9時 ~ 17時

【受付場所】水俣市教育委員会(市役所2階)

【問合せ先】教育課生涯学習室 ☎61-1639

詳細は市 HP を御確認ください。



例) みなと祭り(昭和 40 年代)

※注意※

- ・写真やフィルムは「寄贈」となり、今後、教育委員会で保存します。返却はできませんので、ご了承ください。
- ・展示を行う場合、展示場所に限りがあるため、主催者側にて選定させていただきます。ご了承ください。
- ・動画(8mmフィルム、ビデオなど)や音声(カセットテープなど)は受け入れいたしません。
- ・額縁や写真立てなどは外してお持ちください。

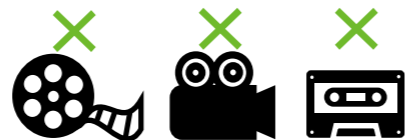

市長からのメッセージ 79

高岡利治市長が市政の動向や活動などをお知らせします。



水俣市長  
高岡 利治

例年、熊本は5月の下旬から6月の初旬にかけて梅雨入りをするところから、この市報が皆さまのお手元に届くころには、雨の時期を迎えていることと思います。

大雨による災害を警戒する時期を前に、5月19日には水俣市として熊本県と連携した豪雨対応訓練を実施したところです。警察や消防、自衛隊、消防団、自主防災組織、気象台など関係機関が市役所に参集し、仮定の災害想定に対しリアルタイムで対応のシミュレーションを行いました。

災害は発生しないことが第一ですが、有事の際に市民の皆さまの安全確保を実現するために、関係機関が顔の見える関係を構築しつつ、現場で密に連携できる体制を準備しておくことは大変重要なことであると考えます。各家庭におかれましても、災害に対する備えを十分していただき、命を守る早めの行動を心掛けていただければと思います。

5月はローズフェスタをはじめ、様々なイベントや各種スポーツ大会など行事が目白押しで、市内外からたくさんの方にお越しいただき、楽しんでいただけたのではないかと思います。

梅雨が過ぎれば、湯の児の海がにぎわう夏がやってきます。水俣市として、夏の観光シーズンを前に、梅雨の暗さを吹き飛ばせるような各種イベント情報や地域の明るい話題を積極的に発信してまいります。



水俣市公式 LINE

市の最新情報や災害時の緊急情報などを配信しています。  
二次元コードを読み込むと友だち登録画面が表示されます。

今月の表紙  
Cover Photo

柔らかな光 水鏡にゆれる  
久木野寒川地区棚田のあかり



田植え前の棚田をたいまつで照らし、棚田を開いたご先祖様に感謝を伝える「棚田のあかり」を愛林館と寒川集落が開催。日が沈むころ、500本のたいまつが棚田に幻想的な風景を描きました。子どもたちによる伝統芸能の披露も行われました。(5月16日撮影)



市指定無形民俗文化財 久木野俵踊り



点火作業

# 令和8年度 水俣病犠牲者慰霊式



## 水俣病犠牲者 慰霊式

水俣病公式確認から70年を迎え、市と患者団体などで構成する実行委員会が5月1日、エコパーク水俣親水緑地で「水俣病犠牲者慰霊式」を行いました。患者や遺族、市民など約780人が出席し、水俣病の犠牲となった全ての生命に祈りを捧げました。

式では、全ての犠牲者を追悼するため、奉納プレートが納められました。

高岡市長は式辞で「70年という歳月は非常に長い時間でありながら、それでも、御遺族や被害に遭われた方々の深い悲しみ、苦しみが癒えるものではありません。皆様の思いに寄り添い続けながら、過去の教訓を胸に刻み、未来に向けた希望を育み、形にしていけることが、この地域で生きる私たちが果たすべき責務です」と述べました。



高岡市長 式辞

### 患者・遺族代表 祈りの言葉 緒方正実さん



緒方 正実さん 祈りの言葉

へは差別や偏見は以前と比べるとずいぶん少なくなってきたように思います。私自身、公式確認の翌年1957年水俣から北へ15キロ離れた芦北町女島の緒方家に生を受けました。当時、緒方家は漁業を職業として地域の人たちと共に、日々不知火海に出て主にカタクチイワシを水揚げしていました。私が生まれ育った女島は対岸に天草の島々が一望でき、晴天の時は高台に立てば長崎の雲仙がかすかに望めるとても自然豊かな場所です。

水俣病は今年で公式確認70年の節目の年になります。これまで様々な出来事が繰り返されて来ました。水俣病によって、大切な家族を亡くしたり自ら健康被害を受けたり、差別や偏見、そして地域の分断など世界に類を見ない公害を私たちは経験してきました。私たちが経験した水俣病は今もなお差別や偏見そして救済問題など簡単に終わることのできない重大な出来事です。怒りや不満をならべれば言いつくせないほど長い人生を私自身経験してきました。私はその怒りと不満を乗り越えて今日ここに立っています。

水俣病犠牲者慰霊式での名簿奉納は、長年にわたり認定患者に限るとされておりましたが、実行委員会や関係者の皆様の努力とご理解があり、令和5年から無記名プレートにて全ての被害者を対象とした奉納が実現できました。このことは間違い直しの歴史的な大きな前進であると確信しております。これまで70年の間、行政や学校教育そして多くの人たちの努力によって、現在では水俣病

した。同時にチッソ株式会社、そして当時の潮谷義子熊本県知事から心からの謝罪を受けました。私を人として救ってくれた潮谷さんは、それまでの怒りと不満の人生を希望の人生へと導いてくれました。人を信じ続けたことは間違いではなかったとも思っています。

2007年9月、私は水俣病資料館の語り部となりました。水俣に学ぶ肥後っ子教室で水俣を訪れる熊本県内の小学校5年生を中心に事実と真実を語り続け20年近くになります。また、昨年水銀が学び取り組みをしている地元の水俣高校生と出会いました。先日、手作りの記録集を届けてくれました。私たちが学生の頃は水俣病に目をそむけ、決して向き合うことなどなく、ほとんどが苦しい記憶しかありません。70年たった今、行政や多くの人たちのこれまでの努力もあり、起きた出来事と正面から向き合い、そして自ら学び、教訓を社会に発信している水俣高校生の姿に市民として感銘を受けました。



国代表 石原 宏高 環境大臣

水俣病によって、かけがえのない命を失われた方々に対し、心から哀悼の意を表します。水俣病問題は、深刻な健康被害をもたらしたばかりでなく、地域に大きな亀裂をもたらしました。長きにわたり苦しみの中にあつた方々や御遺族、差別や偏見などに苦しまれてきた皆様に対し、誠に申し訳ない気持ちです。政府を代表して、水俣病の拡大を防げなかったことを、改めて衷心よりお詫び申し上げます。

水俣病は、我が国の環境行政の原点です。皆様とともに更なる「もやい直し」に取り組んでいくことを決意し、私の祈りの言葉とさせていただきます。



チッソ株代表 山田 敬三 代表取締役社長

本日、水俣病犠牲者慰霊式が執り行われるにあたり、犠牲となられた全ての御霊のご冥福をお祈り申し上げますとともに、ご遺族の皆様方に心より哀悼の意を表します。当社は、水俣の地で1908年に操業を開始して以来、地域の発展を担う一員として水俣市民の皆様はもちろん、近隣市町村の皆様、官公庁関連の皆様のご支援のもと企業活動を営んでまいりました。しかし、その歴史において、有機水銀化合物を含む工場廃水を排出したことで健康被害を引き起こし、多くの方が犠牲となられ、皆様に多大なご迷惑をおかけしましたことは痛恨の極みであり、この過ちを深く反省し、改めて心からお詫び申し上げます。当社は、この反省の上に立ち、同じ過ちは二度と繰り返さないことを強く誓い、患者の皆様に対する補償責任と環境対応を全うすべく懸命に努力を重ねているところです。犠牲となられた全ての御霊が安らかであられますように、そして、これからも各方面の皆様から頂戴したご支援にお応えし、当社の責務を果たすべく、経営努力を重ねてまいりますことをここに誓い、祈りの言葉とさせていただきます。

本日、水俣病公式確認から70年という大きな節目を迎えました。水俣病で尊い命を失われたすべての御霊に対し、県を代表し、謹んで哀悼の意を表します。水俣病で御家族を亡くされた方々や被害に遭われた方々は、言い尽くせない苦しみ痛みと向き合い続けてこられました。県知事として、被害拡大を防ぐことができなかった責任を重く真摯に受け止め、深くお詫び申し上げます。

昨年、水俣病に関する誤った情報が相次いで発信されたことは、極めて遺憾です。偏見や差別は、被害者や御家族の方々の心を深く傷つけるだけでなく、地域の未来にも影を落とします。今年度、県では、市町村や民間企業に対する研修、シンポジウム、地元団体などが行う情報発信の支援などを実施し、水俣病の教訓を国内外、次世代へと確実に継承する一年といたします。

本日、改めて県民の命と健康を守る責任の重さを胸に刻んでいます。県として、私が先頭に立ち、水俣病問題に真摯に向き合い、その解決に向けて全力を尽くすことをお誓い申し上げます。

## 祈りの言葉 (要旨)

今日、ぼくたちは、水俣病で亡くなられた方々を思い、この場所に集まりました。かつてこの海で悲しい出来事が起き、大切な命が失われたことを、ぼくたちは、決して忘れてはなりません。

ぼくたちは、去年「水俣に学ぶ肥後っ子教室」で、病気による苦しみだけでなく、伝染病と誤解されたことによる差別や偏見によって、たくさんの方が悲しい思いをされていたことを学び、胸が痛くなりました。豊かさを優先し、尊い命や美しい海を後回しにしてしまった過去の過ち、そして今もなお症状や差別に苦しんでいる方がいらっしゃることも決して忘れてはならないと思います。

暮らしが便利になり豊かになることは大事です。でも、そのかげにひそむものも忘れてはなりません。豊かさは、ときに命をうばい、人と人とのつながりをたってしまうことを。

ぼくは、久木野が、水俣が大好きです。山も川も海も美しく、人が優しい、大切なふるさとです。亡くなられた皆様、皆様が大切にされたこのふるさと水俣を、ぼくたちがもっともっと優しく、もっともっと輝く場所にしていきます。どうぞ安らかに眠りください。



熊本県代表 木村 敬 熊本県知事



児童・生徒代表 吉田 泰さん 久木野小6年



1\_ 鎮魂の鐘 2\_ 奉納プレート 3\_ 献水 4\_5\_ 献花

# 水害 土砂災害

今年も梅雨の時期がやってきました。水俣市では、年間の約4割の雨が、6月、7月に集中して降るといふデータがあり、この時期は特に、大雨への警戒が必要です。

また、昨年は令和7年8月豪雨が発生し、近隣市町村に大規模な土砂災害や浸水被害をもたらしました。近年の大雨などの自然災害は、これまでに経験したことのない被害を発生させています。

災害から身を守るため、一人ひとりが、「自分の命は自分で守る」という意識を持ち、日頃から事前に準備し、災害に備えましょう。

## ★防災気象情報が変更されました

防災気象情報が、今年5月下旬に変更され、下図のとおりとなりました。この防災気象情報は、自らの判断で避難行動がとれるように、防災情報を直感的に理解しやすくするため、5段階の警戒レベルで整理されたもので、今後、防災気象情報が発表された場合は、警戒レベルと警戒等を併せて、防災行政無線やホームページ等でお知らせします。

危険度	警戒レベル	河川氾濫 1級河川などの大河川の氾濫	大雨 低地の浸水や大河川以外の氾濫	土砂災害 急傾斜地のがけ崩れや土石流	高潮 海面上昇や波の打上げによる浸水
高	5	レベル5 氾濫特別警報	レベル5 大雨特別警報	レベル5 土砂災害特別警報	レベル5 高潮特別警報
	4	レベル4 氾濫危険警報	レベル4 大雨危険警報	レベル4 土砂災害危険警報	レベル4 高潮危険警報
	3	レベル3 氾濫警報	レベル3 大雨警報	レベル3 土砂災害警報	レベル3 高潮警報
	2	レベル2 氾濫注意報	レベル2 大雨注意報	レベル2 土砂災害注意報	レベル2 高潮注意報
低	1	レベル1 早期注意情報			

## ★避難のタイミングは警戒レベルで判断

数日～1日前	レベル1 早期注意情報	<input checked="" type="checkbox"/> 災害への心構えを一段と高める <input checked="" type="checkbox"/> 最新の気象情報に注意
半日～数時間前	レベル2 注意報	<input checked="" type="checkbox"/> ハザードマップ等で自宅周辺の危険箇所等がないか、避難場所やルートを再確認する。
数時間～3時間前	レベル3 警報	<input checked="" type="checkbox"/> 高齢者等は危険な場所から避難！ <input checked="" type="checkbox"/> それ以外の人も避難準備や自主的に避難
2時間～0時間前	レベル4 危険警報	<input checked="" type="checkbox"/> 危険な場所から全員避難！
災害発生	レベル5 特別警報	<input checked="" type="checkbox"/> 命が危険な状況直ちに安全確保！ <input checked="" type="checkbox"/> 少しでも安全な場所へ移動



水俣市内の

「指定避難所」

「指定緊急避難場所」



事前にチェックしておきましょう！

# 地震 津波

地震や津波は、予想のできないタイミングで襲ってきます。水俣市でも、今年3月に震度4の地震を2回観測し、その後も小さな地震が続きました。

いつ大きな地震が発生するか、予想がつかない状況に對して、私たちは、どう備えればよいのか。普段から地震への準備や心構えを、自分で考えておきましょう。

## 非常時の持出品などの用意を！

災害発生時には、食料や日用品など、普段使用しているものが手に入りづらくなります。いざというときに行動できるよう非常時持出品などを、日頃から各家庭で用意しておきましょう。

### ◆非常時の持出品 チェックリスト

#### ◆食料・飲料 など

- 非常用食品（缶詰、レトルト食品など）
- 飲用水（ミネラルウォーターなど）
- 缶切
- 紙皿
- 粉ミルク など



#### ◆救急医療品

- 常備薬
- 風邪薬
- 鎮痛剤
- 絆創膏
- 包帯
- 胃腸薬
- マスク
- お薬手帳 など



#### ◆貴重品

- 現金
- 印鑑
- 健康保険証
- 預金通帳
- 免許証
- マイナンバーカード
- 権利証書 など



#### ◆その他

- 衣類
- タオル
- 生理用品
- 雨具
- ウエットティッシュ
- 携帯ラジオ
- 懐中電灯（※予備電池） など



※非常時持出品は、定期的に点検しましょう。（特に非常用食品や飲料水の賞味期限等）

## 防災情報の入手

**熊本地方気象台**  
気象警報・注意報、台風情報、解析雨量など、気象庁が発表している防災気象情報を確認できます。  
[https://www.jma-net.go.jp/kumamoto/smart/sp\\_top.htm](https://www.jma-net.go.jp/kumamoto/smart/sp_top.htm)

**熊本県統合型防災情報システム**  
県内の河川水位、潮位、土砂災害の警戒情報などを確認できます。  
<http://www.bousai.pref.kumamoto.jp/>

**水俣市ホームページ**  
防災サイトで、現在の緊急情報、避難場所、災害情報一覧、防災行政無線の内容を確認できます。  
<https://www.city.minamata.lg.jp/>

**水俣市 防災ハザードマップ**  
冊子版  
R5年に全戸配布  
市役所窓口でも配布

Web版  
二次元コード

# 防災特集 防災対策

もしも「命を守る準備を」

防災行政無線放送の内容を確認できます。  
TEL 0966-62-6222

火災、救急出動の情報  
TEL 0966-63-6666

問 危機管理防災課  
TEL 61-1604

## 情報配信サービス（登録無料）

**熊本県防災情報メールサービス**  
県内の防災情報などをメールで受け取ることができます。（登録無料）  
<https://plus.sugumail.com/user/kumamoto-pref/home>

**水俣市公式LINE**  
市の最新情報や災害時の緊急情報などを配信しています。  
<https://www.city.minamata.lg.jp/ki/ji0032700/index.html>

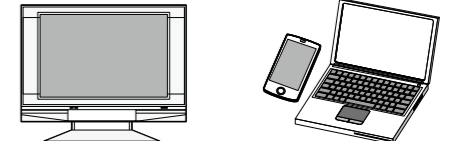



★水俣市ホームページ  
<https://www.city.minamata.lg.jp>  
 または左の二次元コードを使ってアクセスできます

# みなまた生活応援商品券の使用期限は 6月30日(火)までです。

☎ みなまた生活応援商品券問合せ窓口 ☎ 61-1652

- 期限を過ぎた商品券は使用できませんのでご注意ください。
- 受け取りが済んでいない人は、窓口にお問い合わせるか、市ホームページを確認してください。
  - ・代理人での受け取り
  - ・お亡くなりになられた人の法定相続人による受け取り



▲詳しくは市HPを確認してください。

**対象**…令和7年12月1日において市に住民登録がある人または令和7年12月2日から令和8年2月28日までに市に転入・出生した人  
**商品券**…1人当たり1万5千円

# 市民ワークショップ参加者募集 ~これからのまちづくりについて話し合ってみませんか?~

☎ 市長公室 ☎ 61-1657

市では、市の目指すべき姿と、その実現に向けた施策の方向性を定める基本となる「第7次水俣市総合計画」の策定を進めています。計画を策定するにあたり、市民の皆さんの意見などを把握し、計画に反映していくために、市民ワークショップを開催します。

- 対象 市に在住、在勤、在学している市民
- 募集人数 先着30人程度(定員に達し次第、申し込み受け付けを終了します)
- 募集開始 6月8日(月)~
- 申込方法 右記申込フォーム

申込フォーム▶



- その他
  - 2回通しての参加が必要です。
  - 参加に伴う報酬などの支払いはありません。
  - 当日は、1歳以上の未就学児を対象に託児を用意します(希望者は申込フォームから選択してください)。

## ■日時・場所・テーマ

日時	場所	テーマ
第1回 7月6日(月) 19時~21時	水俣市役所 2階会議室A・B	“こんな水俣にしたい”をみんなで語ろう(前編)
第2回 7月29日(水) 19時~21時	水俣市役所 2階会議室A・B	“こんな水俣にしたい”をみんなで語ろう(後編)

※内容などは変更となる可能性があります。



# 市からの お知らせ Information

市役所(代表) ☎ 63-1111

※各記事に関する問い合わせは、記事末尾の問い合わせ先(☎)へ。

## お知らせ

### 水俣市議会 6月定例会の日程

- 誰でも傍聴できます。本会議はオンライン配信もしています。
- 期間 6月11日(木)~7月2日(木)
- ◆一般質問
- 日時 6月23日(火)~25日(木) 9時30分~
- 場所 市役所4階議場
- ◆委員会
- 日時 6月26日(金)、29日(月)
- 場所 市役所4階委員会室

詳しくは市HPを確認してください



納期はお忘れなく!  
納期限&口座振替日

- 期限内の納付をお願いします。
- 口座振替日 6月29日(月)
- 納期限 6月30日(火)
- 期別 第1期
- 税目 市県民税
- ☎ 税務課収納対策室 ☎ 61-1630

### 令和9年度小規模特認校制度 就学申し込みを開始します

- 自然環境に恵まれ、少人数で特色ある教育活動を行う学校への通学を希望する児童・保護者に対して、一定の要件を満たす場合に通学を認める制度です。
- 市内の小規模特認校 久木野小
- 対象者 水俣第一小または水俣第二小に入学・在学する児童
- 申込方法 面談後、申請書を提出してください。
- 申込期間 6月3日(水)~8月31日(月)

詳しくは市HPを確認してください



☎ 教育課 ☎ 61-1636

### 軽自動車税の納税証明書送付を令和9年度から廃止します

オンラインで納税情報の確認ができる「軽JNKs」の開始に伴い、車検時に証明書の提示が原則不要となったため、口座振替で納付している人への車検用納税証明書の送付を廃止します。必要な場合は税務課窓口で無料発行します。



☎ 税務課収納対策室 ☎ 61-1630



私たち、「よかポスト」企業です!

有限会社みやもと  
代表取締役 宮本 昌典

当社は、熊本県水俣市にて、蔵元直取引のお酒を中心に酒類サービス業を営んでおり、2019年11月からは店内で「角打ち酒蔵屋」を併設営業しています。お陰様で地元の人はもちろん、全国や海外からも、多くの方が来店されます。お酒だけでなく様々な水俣の話題で盛り上がり、市外の人からも水俣を褒めていただけます。これからは水俣が持つ豊かなポテンシャルと、全

国の人々と企業をつなげる活動を始め、新たな事業を生み出してまいります。地域のほかのお店や、従業員の家族などからも誇りに思ってもらえるお店を目指して邁進してまいります。また、人口減少を言い訳にしない地元づくりに挑戦し、よかポスト企業として、働きやすい職場環境を整え、仕事と家庭が充実し、楽しい人生が送れるよう、努めてまいります。



★水俣市ホームページ  
<https://www.city.minamata.lg.jp>  
 または左の二次元コードを使ってアクセスできます

お知らせ

水俣市キッズスポーツクラブの登録クラブを紹介します

水俣市キッズスポーツクラブでは、いろいろな種類のスポーツクラブが登録し、活動を行っています。興味のある人はぜひ一度、問い合わせてください。

※下表の会費のほか、保険、大会出場などの必要経費を別途徴収する場合があります。  
 ☎スポーツ推進課 ☎83・9700



種目	クラブ名	対象者	活動日時	活動場所	会費	
					年会費	月額
サッカー	FC ヴィラノーバ水俣 U15	中学生	(月)・(火)・(木) 18:30 ~ 20:30	旧三中運動場	10,000円	8,000円
	FC ヴィラノーバ水俣 U12	小学生	(月)・(火)・(木) 18:30 ~ 20:30	旧三中運動場	3,000円~6,000円	3,000円~6,000円
	グラントゥール SC	小学生	(火)・(水)・(金)・(土)・(日) 18:30 ~ 20:30	エコパーク水俣、津奈木 B & G グラウンド ほか	5,000円	5,000円~8,000円
	FK アドリア水俣	中学生	(火)・(水)・(金)・(土)・(日) 18:30 ~ 20:30	エコパーク水俣、津奈木 B & G グラウンド ほか	12,000円	8,000円
	ネクサス水俣 SC	小学生	(月)・(火) 17:30 ~ 19:30	第二小運動場・体育館	1,000円	1,000円
	BOLSO'N 水俣サッカークラブ	小学生	(月)・(火)・(金) 18:30 ~ 20:00	袋小中運動場・体育館	5,000円	4,000円
フットサル	FCヴィラノーバ水俣 U18フットサル	高校生	(月)・(火)・(木) 18:30 ~ 20:30	旧三中運動場	10,000円	2,000円
陸上	水俣ファースト	小学生	(月)・(金) 16:20 ~ 17:40	第一小運動場 (雨天時 体育館)	5,6年生 10,000円 4年生以下 9,000円	—
	WINds Sprint Academy (ウインドス スプリント アカデミー)	小・中	専門コース (火)・(金) 19:00 ~ 21:00、(土)・(日)いずれか 9:00 ~ 12:00 キッズコース (火) 18:30~20:00	エコパーク水俣 ほか	3,000円	1,500円~3,000円
	サンビレッジみなまたスポーツクラブ 陸上スクール	小・中	(火)・(木) 19:00 ~ 20:00 (土)・(日)いずれか 雨天時(火)・(土)・(日)に振替	袋中運動場・袋小中体育館・南部館	3,000円 入会金 2,000円	2,000円
	フィオーレ AC	小・中	小学生:(火)・(金) 18:00 ~ 19:30 中学生:(火)・(水)・(金)・(土) 18:00 ~ 19:30	エコパーク水俣 ほか	—	小:600円 中:1,000円
	ドリームみなまた	小・中	小学生:(月)・(木) 19:00 ~ 20:30 中学生:(月)・(木) 19:00 ~ 20:30、(土) 18:00 ~ 19:30	エコパーク水俣	—	1,000円 中:(土)は別途50円
	水泳	芦北 SC 水俣教室	小・中	(火)・(木)・(土) 17:00 ~ 19:00	市総合体育館温水プール	4,000円
リワードスイミング		幼・小・中	(土) 13:00 ~ 16:30 (火)・(金) 17:15 ~ 20:30 ほか	市総合体育館温水プール	1,000円	3,000円~5,500円
スイム水俣		小・中	(火) 19:00 ~ 20:00 (火)・(金) 18:00 ~ 20:00	市総合体育館温水プール	—	2,000円~3,500円
バスケットボール	SEA BEES	小学生	(月)・(火)・(金) 16:30 ~ 18:30	第一小体育館	5,000円	4,000円
	水俣市バスケットボール協会ジュニア	小・中	(火)・(木) 19:30 ~ 21:30	旧三中体育館	—	1回100円
	みなまたバスケットボールクラブ TRYLimit	幼・小	(火) 19:00 ~ 20:30 不定期:(火)・(日)	第二小体育館	2,000円~3,000円	1,000円~2,000円
バスケットボール・バドミントン	AVANS	小・中	(月)・(火)・(土) 19:30 ~ 21:30	(月)第二小体育館 (火)・(土)旧三中体育館	—	1,000円
キッズ・ジュニアダンス	ステア	小・中	(土) 18:00 ~ 20:00	市総合体育館	2,500円	4,000円

種目	クラブ名	対象者	活動日時	活動場所	会費	
					年会費	月額
野球	ミライト水俣	小学生	(火)・(木) 16:30 ~ 18:30 (土) 13:00 ~ 16:00	浜公園運動場	—	3,000円
	夢義塾	小学生	(火)・(水)・(木) 16:30 ~ 19:00 (冬季 16:30 ~ 18:00) (土)・(日) 午前、午後の半日練習 または試合 3年生以下は週3回	JNC 塩浜野球場	—	無料~2,000円
剣道	袋少年剣道育成会	小・中	(月)・(火)・(金) 17:30 ~ 19:30	袋小中体育館	—	1,000円
	水俣武道館剣道部	幼・小	(月)・(火)・(金) 18:00 ~ 19:30	市武道館	3,000円	3,000円
空手道	空心会水俣道場	小・中・高	(火)・(木)・(金) 19:00 ~ 21:00	市武道館	—	2,000円
	火の国道場水俣	小・中・高	(土) 19:00 ~ 21:30	市武道館	—	1,000円
	一道会空専塾水俣	小・中・高	(月)・(火)・(金) 19:00 ~ 21:00	(月)・(火)市武道館 (金)市厚生会館	—	2,500円
バレーボール	水俣 VBC ジュニア	小学生	(月)・(火)・(木) 17:30 ~ 19:30 (土) 9:00 ~ 12:00	市総合体育館	2,000円	1,500円~2,500円
	水俣 VBC ヤング	中学生	(月)・(火)・(木) 17:30 ~ 19:30 (土) 9:00 ~ 12:00	市総合体育館	2,000円	2,500円
卓球	水俣市卓球協会ジュニア	小・中	(火)・(木) 18:30 ~ 20:30 不定期(火)・(金) 18:30 ~ 20:30	市総合体育館 サンビレッジみなまた	1,000円	1回200円
アーチェリー	水俣市アーチェリー協会	小・中・高	(火) 19:00 ~ 21:00	サンビレッジみなまた 神川運動公園	1,500円	1,000円
ソフトテニス	水俣ジュニアクラブ	小学生	(月)・(火)・(土) 19:00 ~ 20:30	エコパーク水俣 城山公園庭球場	3,000円	1,000円
バドミントン	水俣ジュニアクラブ	小・中	(月)・(火) 19:00 ~ 21:00 不定期(金) 19:00 ~ 21:00	第一小体育館	2,000円	2,000円
柔道	道志館	小・中	(月)・(火)・(金) 18:00 ~ 19:30	市武道館	—	3,000円
新体操	水俣ジュニア新体操クラブ	小・中	(月)・(火)・(金) 18:30 ~ 20:00	水俣高校第二体育館	1,000円	2,000円~3,000円
SUP・カヌー	水俣パドリングクラブ	小・中	小学生:(月)・(金) 17:00 ~ 18:00 中学生:(月)・(火)・(木)・(金) 17:00 ~ 19:00 (土) 8:30 ~ 11:30	水俣川、カヌー艇庫	—	2,000円~3,000円
競り舟ドラゴンボート	水俣龍舟 ~どーたん~	小・中	(日) 8:00 ~ 9:00	水俣川	10,000円	—
レクリエーション・伝統芸能・GG	久木野キッズスポーツクラブ	小学生	(火)・(木)・(金) 5~10月 16:00 ~ 17:30 11~3月 16:00 ~ 17:00	久木野小運動場・体育館	—	500円

# お知らせ

## 社会を明るくする運動 花の苗などを配布します

7月は「社会を明るくする運動」の強調月間です。運動のシンボルである、ヒマワリの苗と啓発グッズを配布します。

■日時 7月1日(水) 9時30分～苗がなくなり次第終了

■場所 生協くまもと水光社本店、駐車場側入口付近

☎ 教育課 ☎ 61・1659



## 6月は「環境月間」です 美化作業に取り組みましょう

清潔で住み良い生活環境を守るため、自治会で地域の道路や広場などの清掃美化に取り組みましょう。

■期間 6月1日(月)～6月30日(火)

■清掃場所 道路、排水路、公園など地域で共同利用している場所

■排土・雑草収集 各地区で処分

できるものは処分してください。処理できない場合は、事前に自治会ごとに市へ申請をお願いします。

☎ 環境課 ☎ 61・1613

## 職場での人権学習に地域人権 教育指導員を派遣します

派遣を希望する場合は申し込んでください。

■対象 人権学習・人権に関する研修を実施する団体や職場など

※受講者は10人以上です。

■申込期限 開催日の30日前

■申込方法 電話、FAX

■料金 無料

☎ 教育課 ☎ 61・1659 / FAX 63・9502

## 中小企業者の創業に要する 経費の一部を補助します

市内で創業したい人は相談してください。

■対象者 市内において創業する次の要件を満たす人

○特定創業支援等事業の支援を受けられること

○年度内に創業の届出又は法人登記を行うこと

○創業から3年間継続して事業を

# 健康・福祉

## 健康のため、年に一度は 健診を受けましょう

9月から市の集団健診(セット健診・選べる健診)を実施します。対象者には、6月中旬から6月下旬にかけて、申込書(水色)を郵送します。今年度から全市民向けにアンケートがありますので、健診申し込みの有無に関わらず、同封の返信用封筒で返送してください。下記申込フォームから申し込むこともできます。

### 集団健診

自ら医療機関に行き、同じ検査を受ける場合と比べて、料金が安くなっています。

※国民健康保険以外の健康保険(協会けんぽなど)に加入している40歳以上の人は、通常「がん検診」のみ受診できますが、健康保険に加入している被扶養者で、健康保険が発行した「生活習慣病の健診(特定健診)」の受診券を提示すると、特定健診も同時に受けられます。

■実施期間 9月上旬～11月上旬



### 個別健診(特定健診)

集団健診に申し込みを行わなかった人で、国民健康保険に加入している人に、8月末までに生活習慣病の健診(特定健診)の受診券(桃色)を送付します。受診券に記載の指定医療機関で健診を受けてください。

☎ 市民課年金医療保険係 ☎ 61・1633

## 児童手当の一部の受給者は 現況届の提出が必要です

児童手当の受給者で、現況届の提出が年1回必要な人に案内および必要書類を送付します。必要書類に記入し、期限までに提出してください。

※6月23日(火)を過ぎても案内が届かない場合は連絡してください。

■対象者

○第三子以降の算定対象のうち、就労・求職中など学生以外の子がいる受給者

行う見込みがあることなど

■対象事業 製造業、建設業、運輸業、卸売業、サービス業、小売業など

■対象経費(補助金額)

○創業時準備経費(対象経費の2分の1以内で上限50万円)

○事業所借入費(対象経費の2分の1以内で上限月額3万円・通算12カ月または商店街加入の場合は24カ月)

詳しくは市HPを確認してください

☎ 経済観光戦略課 ☎ 61・1628



## クラウチング式スタート台を 設置します！

スポーツ振興くじの助成を受けて、市総合体育館の温水プールにクラウチング式スタート台を9月頃に設置します。

スポーツくじの収益は、日本のスポーツを育てるために使われています。

☎ スポーツ推進課 ☎ 83・9700



# 募集

## 初心者向け！ 男性料理教室 の参加者を募集します

水俣市食生活改善推進員協議会では、「男性料理教室(チャレンジクッキング)」を開催しています。食生活改善推進員と一緒に、楽しく料理を作りませんか？

■日時 7月～12月までの毎月第4水曜日 10時～12時

※9月と12月は第3水曜日に実施

■場所 もやい館3階調理室

■参加料 1回700円

■定員 15人

■講師 水俣市食生活改善推進員協議会会員

■申込期限 7月3日(金)

☎ いきいき健康課 ☎ 63・3202

# 催し・講座

## 第3回水俣オープンディスク ゴルフ大会が開催されます

フライングディスクを使ったゴルフ「ディスクゴルフ」の大会がエコパーク水俣で開催されます。トップ選手のプレーを間近でご覧いただけます。無料体験コーナーもあるので遊びにきてください。

■日時

○6月6日(土) 9時40分～

○6月7日(日) 8時～

※体験は両日 10時～15時

■場所 エコパーク水俣潮騒の広場

詳しくは市HPを確認してください

☎ スポーツ推進課 ☎ 83・9700



旅券手数料が令和8年7月1日から改定されます

パスポートの発券などの、旅券手数料が令和8年7月1日申請分から改定されます。手数料の改定直後は、申請が大幅に増加するため、申請から交付まで約1カ月を要することが見込まれます。

■手数料 令和8年7月1日以降申請分は左表のとおり

年齢	18歳以上	18歳未満
旅券種別	10年	5年
オンライン申請	8,900円	4,400円
窓口(書面)申請	9,300円	4,800円

詳しくは市HPを確認してください

☎ 市市民課戸籍住民係 ☎ 61・1611

熊本県国際課旅券センター ☎ 096・3333・2160



★水俣市ホームページ  
https://www.city.minamata.lg.jp  
または左の二次元コードを使ってアクセスできます

# 6月 くらしの カレンダー



市役所 (代表) ☎ 63-1111

※日時や場所は、変更になることがあります。  
※土曜・日曜・祝日、月～金曜日の17:15以降の市役所への連絡・通報は☎ 61-1646 / ☎ 63-1111 へ

## 相談

日時	場所
法律相談【要予約】☎福祉課☎ 61-1640	
6/24 (水) 10:30 ~ 12:30	市民相談室
行政相談 ☎福祉課☎ 61-1640	
6/10 (水) 9:00 ~ 12:00	市民相談室
税務相談 ☎税務課☎ 61-1610	
6/15 (月) 13:00 ~ 16:00	市民相談室
こころの健康相談【要予約】☎水俣保健所☎ 63-4104	
6/10 (水)、24 (水) 14:00 ~	水俣保健所
年金出張相談【要予約】☎八代年金事務所☎ 0965-35-6123	
6/9 (火)、23 (火) 10:00 ~ 15:00	もやい館3階会議室
もの忘れ相談会 ☎地域包括支援センター☎ 62-3030	
6/18 (水) 13:00 ~ 15:00	地域包括支援センター
困りごと・お悩みは、市民相談 ☎ 61-1643	
6/4 (水)、11 (水)、18 (水)、25 (水) 9:00 ~ 12:00	市民相談室

## 健診

☎市保健センター ☎ 63-3202  
(土日祝除く8時30分～17時)

健診名	日時
4カ月児健診 【R8.2生まれ】	6/23 (水) 12:45 ~
6カ月児健診 【R7.11生まれ】	6/19 (金) 12:45 ~
1歳6カ月児健診 【R6.11生まれ】	6/5 (金) 12:45 ~
3歳6カ月児健診 【R4.11生まれ】	6/25 (水) 12:45 ~
母子手帳交付 【要予約】	平日 8:30 ~ 17:00

## 当番医・当番薬局

日	当番医	当番薬局
7	佐藤クリニック ☎ 69-3007	うさぎ薬局 ☎ 68-2356 あじさい薬局 ☎ 62-1172
14	白梅病院 ☎ 63-7575	日本調剤水俣薬局 ☎ 68-2193
21	尾田胃腸科 ☎ 63-3438	おれんじ薬局 ☎ 63-9388
28	まなべクリニック ☎ 84-9080	日本調剤天神町薬局 ☎ 68-2393 ゆうあい薬局 ☎ 84-9061

○当番医・当番薬局は変更になることがあります。  
受診前に、電話で確認してください。

日	曜日	行事
1	月	■英語会話テーブル (17:00 ~ 市役所3階会議室C)
2	火	■お仕事出張相談会【6/16】 (13:30 ~ ハローワーク水俣)
3	水	■特設人権相談所 (10:00 ~ 市役所3階会議室ABC) ■フライングディスククラブ【6/10、17】 (18:00 ~ エコパーク水俣潮騒の広場)
4	木	■ぴよぴよの日 (10:30 ~ 市こどもセンター)
5	金	
6	土	■第3回水俣オープン・ディスクゴルフ トーナメント【~6/7】 (9:40 ~ エコパーク水俣潮騒の広場) ※6/7は8:00 ~
7	日	■九州女子サッカーリーグ1部 水俣ユニオン VS ヴィアマテラス宮崎 (14:00 ~ エコパーク水俣サッカーコート)
8	月	
9	火	
10	水	■英語会話テーブル (12:30 ~ 市役所3階会議室C)
11	木	
12	金	■トレーニングルーム初心者体験教室 (14:00 ~ 市総合体育館)
13	土	■水俣漁師市 (8:50 ~ 丸島漁港) ■地域・子ども食堂「水俣すまいる食堂」 (11:00 ~ 市ふれあいセンター) ■おはなし会 (11:00 ~ 市こどもセンター)

日	曜日	行事
14	日	■マイナンバーカード休日窓口 (8:30 ~ 市役所2階市民課窓口)
15	月	
16	火	
17	水	■ママリラ (10:30 ~ 市こどもセンター)
18	木	
19	金	■育児講座「離乳食教室」 (10:30 ~ 市こどもセンター) ■クノンボール貯筋運動&クノンヨガ 教室 (13:30 ~ 市ふれあいセンター)
20	土	■子ども地域食堂ポパイ (11:30 ~ オリーブの木) ■英語会話テーブル (14:00 ~ 市ふれあいセンター)
21	日	
22	月	■英語会話テーブル (17:00 ~ 市役所3階会議室C)
23	火	■水俣市議会一般質問【~6/25】 (9:30 ~ 市役所4階議場) ■市役所マルシェ (10:30 ~ 市役所1階ロビー)
24	水	■育児講座「わたしの子育て・みんなの 子育て」 (10:30 ~ 市こどもセンター)
25	木	■たまひよ (14:00 ~ 市こどもセンター)
26	金	■水俣市議会委員会【6/29】 (市役所4階委員会室)
27	土	■とうもろこしフッキング (10:30 ~ 市こどもセンター)
28	日	
29	月	
30	火	



昨年の様子

### 開催日決定！ みなまたスポーツフェスタ 2026

日程 10月18日(日)

場所 市総合体育館

詳細は後日お知らせします！

ぜひ予定を空けてお待ちください！



# スポーツ みんなで楽しく みなまた



第53号

発行/水俣市スポーツ協会・水俣市スポーツ推進委員協議会

### 全国の頂点を目指し、中学生ソフトボーラーが集結！ 第22回都道府県対抗全日本中学生男子ソフトボール大会

3月26日(木)から28日(土)までの3日間エコパーク水俣で「第22回都道府県対抗全日本中学生男子ソフトボール大会」が開催され、全国から選抜された19チームが熱戦を繰り広げました。

この大会は、市ソフトボール協会の誘致により、水俣市で3年間継続して開催することが決定しています。開会式では、福本朝日さんが開催県チーム代表として、元気に宣誓を行いました。

大会結果については、昨年度に引き続き、神奈川県選抜チームが2年連続2回目の優勝を勝ち取りました。

次の大会は、ぜひ会場で仲間とともに全力でプレーする姿に温かいご声援をお願いします。



チームの勝利へ、全力投球



開会式(選手宣誓)

### 水俣市スポーツ協会の新体制発足

4月17日、水俣市スポーツ協会は評議員会を開催し、令和7年度事業実績・決算と令和8年度事業計画・予算を原案通り可決。役員改選を行い新体制が発足しました。引き続き、協会運営にご協力をお願いします。

監事	理事																		副理事長	理事長	副会長	会長						
霜村 和正	関 洋一	加茂 満里奈	山口 浩平	緒方 幹雄	山下 千佳子	梅下 美樹	吉留 みゆき	津々木 宏子	谷口 智美	米澤 雅夫	小路 貴紀	松本 麻紀子	緒方 睦之	作田 典克	山本 淳	吉本 裕康	丸尾 浩輝	清水 真人	神崎 信行	森下 祐二	池田 翔太	大川 裕輝	富山 弘徳	本田 恵津子	秋山 真輝	草野 英治	佐伯 宗雄	榮永 徳博
		新	新	新										新				新	新	新	新	新	新	新	新	新	新	

退任理事など：有村利雄前副会長、宮崎容一前理事長、小形美知子前理事、岡崎秋人前理事 (敬称略)



19区自治会



第一小学校育友会

広がり見せる  
出前スポーツ教室  
市民の健康づくりに向けて

これまで主に学校PTAからの依頼でしたが、昨年度は自治会・企業・各種団体(福祉関係など)からの依頼があり、広がりを見せています。また、体験の結果が地域での活動につながってきています。

スポーツフェスタでも7000人近い体験者で、市民の方々の健康づくり、地区住民・幅広い世代の親睦交流・親子の触れ合いの一助になればと思います。



水俣市身体障害者福祉協会連合会



ライオンズクラブ

ニュースポーツ用具の寄贈  
誠にありがとうございます

貴重なニュースポーツ用具の寄贈がありました。今後の水俣市のスポーツ振興、市民のスポーツ活動に活用させていただきます。本当にありがとうございます。

【寄贈用具】  
・ペタンク(2セット)  
・公式輪投げ(2セット)  
・ラダーゲッター(3セット)  
・フラフープ(7個)



寄贈用具

ニュースポーツ用具の貸し出しを行っています。  
ニュースポーツを存分に楽しむことができます。各地区、団体など個人でも可)ぜひご活用ください！種類や数量などの詳細は市ホームページに掲載しています。

お問い合わせ  
お問い合わせ先  
お問い合わせ先

ニュースポーツを  
楽しもう！

お問い合わせ  
お問い合わせ先  
お問い合わせ先

期日	行事名
8月2日(日)	第51回みなまた競り舟大会
9月27日(日)	令和8年度水俣市民ニュースポーツDAY(ペタンク大会ほか)
10月18日(日)	みなまたスポーツフェスタ2026
1月10日(日)	第77回熊日三太郎駅伝競走大会
2月13日(土)	第13回ニュースポーツ交流大会(モルック大会)
2月28日(日)	第54回市民駅伝競走大会

令和8年度  
スポーツ推進委員  
協議会 行事予定



～水公さん発信！最新水高情報～

# 水公さんのお通りだい！(七十五の巻)

## 半導体情報科と建築科を紹介するよ

アジサイが鮮やかに咲き、雨の季節が近づいてきたけど、水高生の熱気は湿気も吹き飛ばす勢いだよ！今月は半導体情報科と建築科のニュースを届けるよ。

### ○最先端の学び！半導体情報科が本格始動！

今年度も、企業や大学と連携したワクワクする学びがスタートしたよ。1学期は、大学教授による特別授業、連携企業で真っ白なクリーンスーツを着てクリーンルーム体験や製造装置のメンテナンスに挑戦。そして後半は企業や大学の見学に行くよ。本物の現場で最先端の技術を学べるのは、全国初の学科がある水高ならではの強みだね。中学生のみんな、全国が注目するこの場所で、君も未来のエンジニアを目指してみないかい。

水高公式ゆるキャラ「水公さん」が、水高の取り組みや生徒を紹介していきます。

水高のことをもっと知りたい人は、二次元コードを読み込んで学校HPへ！  
問い合わせ  
水高公式ゆるキャラ「水公さん」が、水高の取り組みや生徒を紹介していきます。

### ○「建築科、全国初の挑戦！」

なんと、産学官が協力する「建設DX推進プロジェクト」で、全国初となる連携協定を結んだんだ！これって本当にすごいことなんだよ。伝統的な大工さんの素晴らしい技能はもちろん、最新のデジタル技術を駆使して「災害に強いまちづくり」に貢献する学びができるんだ。まさに「伝統×最先端」。建築の楽しさを学びながら、地域の未来を守るスキルが身につくなんてワクワクするよね。中学生のみんな、水高なら職人の技とデジタルの力の両方学べるよ！



半導体情報科と建築科の生徒たち

# 国保だより

この連載では、市の国民健康保険についてお知らせします。  
☎ 市民課 ☎ 61-1633

## 人間ドック検査費用の一部を助成します！

- 対象者 次の5つの条件全てにあてはまる人
  - 水高市国民健康保険に加入していて、国民健康保険税を完納している人
  - 令和8年度末の年齢が30歳以上、75歳の誕生日前日までに受診できる人
  - 前年度に、市の「特定健診」、「30代健診」または「人間ドック助成」を受けた人
  - 今年度実施する、市の「特定健診」などを重複して受けない人
  - 検査結果が市に提供され、その検査結果によっては、市の保健指導を受けることに同意する人
- 申込期間 6月1日(月)～令和9年2月28日(日)
- 定員 140人(定員に達し次第終了です。)
- 申込方法 申込フォーム、電話

※申し込む場合は、資格確認書や資格情報のお知らせなどを準備してください。

### ■人間ドック指定医療機関

- ①市総合医療センター、②岡部病院、③尾田胃腸科、④山田クリニック、⑤市川内科クリニック

### ■1人当たりの助成額

- 30歳～39歳の人 3万円
  - 40歳～74歳の人 2万5千円
- ※検査費用総額が助成額未満の場合は、総額(税込み)の7割を助成します。  
※人間ドックの検査前に申し込みが必要です。



←申込フォーム

## 熱中症のリスクから緊急避難！ 「クーリングシェルター」でひと休み♪

☎ 環境課 ☎ 61-1612

熱中症の危険から避難し、体を冷やして休憩できる施設として「クーリングシェルター」を運用しています。クーリングシェルターは、空調と滞在スペースを備えた施設を市が事前に指定して、熱中症特別警戒アラートが発令された場合に開設するものです。熱中症特別警戒アラートが発令されていなくても、暑さを避ける休憩場所として利用できます。利用に当たっては、施設の指示に従ってください。

開設は、指定施設ごとの開放日時に限り行います。運用期間は、令和8年10月21日(水)までです。

指定施設	開放日時
市役所 1階ロビー	月～(金)、8:30～17:15 祝日、年末年始を除く
市立図書館	(火)～(金) 9:00～19:00、(土)・(日) 9:00～17:00 第4(木)、(月)が祝日の場合の翌(火)、年末年始を除く
もやい館 2階ふれあいひろば	(月)～(土) 8:30～17:15
市ふれあいセンター	(月)～(土) 11:00～18:00
熊本トヨタ自動車水高店 ギャラリー	(火)～(日)、10:00～18:00 第1(火)、第3(日)、祝日、夏季休業期間を除く
熊本ダイハツ販売水高店 ショールーム	(水)～(月) 10:00～17:00 第1(月)、第3(月)、夏季休業期間を除く
熊本トヨペット水高店 ショールーム	(水)～(日) 10:00～18:00 祝祭日、夏季休業期間を除く
マクドナルド3号線水高店 客席	年中無休 10:00～18:00



指定施設の目印です♪



←市HP

## 女子サッカーの頂点を目指す！

# 水高ユニオンFCW



## 新加入の選手を紹介します！ ①生年月日 ②出身地 ③勤務先 ④マイブーム ⑤座右の銘



水高市民の皆さんと一緒にこの街をサッカーで盛り上げていきましょう！応援よろしくお願いします！

6番 稲田 雛  
Inada Hina

① 2003.4.8 ② 氷川町 ③ JNC開発(株)  
④ Youtube、映画鑑賞 ⑤ 無理しすぎず、でも絶対に諦めない



地域の皆さんに応援してもらえるよう一杯努力して頑張ります！応援よろしくお願いします！

9番 宮崎 水鳥  
Miyazaki Midori

① 2007.10.2 ② 阿蘇市 ③ 河村電器産業(株) ④ お菓子作り ⑤ 細かいことほどきつい方を選んで進む

写真提供：水高ユニオン

## 今後の予定 九州リーグ1部

- 6月7日(日)14時～ VS ギアマテラス宮崎(エコパーク水高)
- 6月14日(日)13時～ VS 東海大学付属福岡高校(東海大学付属高校)
- 6月27日(土)12時～ VS 福岡J・アンクラス(福岡フットボールセンター)
- 7月4日(土)14時～ VSFC 琉球さくら(エコパーク水高)

※試合予定は変更になる場合があります。詳細・最新情報は九州女子サッカーリーグHPを確認してください。



←九州女子サッカーリーグHP

# 金婚夫婦表彰申込書

今年、めでたく金婚を迎えられるご夫婦を市が表彰いたします。  
希望される場合は、令和8年6月30日(火)までにお申し込みください。

- 対象 ①昭和51年に結婚され、令和8年中に満50年に達するご夫婦  
②昭和50年以前に結婚され、まだ表彰を受けておられないご夫婦
- 表彰 申し込まれたご夫婦には、熊本日日新聞社からも表彰があります。  
新聞社からの表彰(新聞への氏名・年齢の掲載)を希望されない場合は、下の欄に (チェック)を記入してください。

新聞掲載を希望しない

【同意事項】 ※提出された情報は、この表彰以外に使用することはありません。  
申込書記載の内容確認のため、市が住民票などの公簿の確認を行うことに同意します。

住所	〒 水俣市		電話番号
ふりがな			区
氏名	(夫)	(妻)	結婚年月日
生年月日	昭和 年 月 日	昭和 年 月 日	昭和 年 月 日
表彰式参加の意向調査 該当するものに <input checked="" type="checkbox"/> を記入してください。			
<input type="checkbox"/> 参加 <input type="checkbox"/> 不参加 <input type="checkbox"/> 未定			

(備考) 金婚夫婦表彰式は熊本日日新聞社と合同で、令和8年9月29日に開催予定です。  
また、表彰式への出欠についての最終確認は、8月以降に行う予定です。



▲申込フォームから  
申し込みもできます。



### ■ 図書館6月特設コーナー ■

#### 『なぜ?』

「言われてみれば…!!」という「なぜ?」の本を集めました。

気になる本を手にとってみませんか。

#### ● 新刊案内 ●

図書館には毎週新しい本がやってきます。  
ここでは、ホンの一部を案内します♪

- 「たびたび／さくらももこ
- 果物野菜で100歳を生きる／湊口信也
- その手は明日を紡ぐために／五十嵐大
- 見えるか保己一／蟬谷めぐ実
- めんどくさ／よしむらあきこ

### 図書館スタッフのイチ推し本



『みんなが知りたい!不思議な「カビ」のすべて』身近な微生物のヒミツがわかる 監修：細矢 剛

(株)メイツユニバーサルコンテンツ

目に見えないけれど身近に存在する「カビ」。その不思議な世界を写真や図解を用いて分かりやすく解説しています。発生の仕組みや種類、暮らしとの関わりなどを知ること、普段あまり意識しないカビの魅力や役割が見えてきます。

食品や環境、私たちの日常といった幅広いテーマを網羅し、大人も子どもも楽しみながら新たな知識と発見に出会える内容です。



市立図書館 開館：火曜日～日曜日 9時～19時 (土日祝日は17時まで)

職場の人との会話を通して、水俣のことや日本文化について新しいことを学んでいます。特に話題になることが多いのが「食べ物」です。水俣に住んでいるALTたちは、母国でよく食べていたベーグルやマフィン、ピーナッツバターのような料理が恋しいと話すことがあり、見つけるととても嬉しくなるようです。

また、水俣の居酒屋では、フランス料理として知られるカエルの足や、フォアグラ、鳥の刺身、馬刺しなどの興味深く珍しい料理がメニューに載っていることにも気づきました。同僚と話してみると、注文する人はそれほど多くないものの、食べるのには意外にも挑戦しやすいと感じている人が多いようでした。一方で、海外では一般的なパイナップルについて聞いてみると、日本では少し抵抗を感じる人がいるのは新鮮な驚きでした。

この食文化の違いを通して、日本で様々な料理を体験できる貴重な機会が広がったと感じています。これからも日本の食文化を楽しみながら、その背景にある歴史や価値観にも触れていきたいと思えます。



### 第3回 マーシャとの散歩

市のCIRマーシャが、日々の散歩で出会った小さな発見や、心に残ったことをお届けします。





**市こどもセンター**  
6月イベントのお知らせ♪

イベントは要予約（先着順）です。

※②のみ予約不要

①**ぴよぴよの日**（未就学児の親子対象）

日時 6/4（木）10:30～11:30

②**おはなし会**【どなたでも】

日時 6/13（土）11:00～11:30

③**ママリラ～ママによるママのためのリラクゼーション（マッサージ）**【子育て中の保護者対象】

日時 6/17（水）10:30～12:00

④**育児講座「離乳食教室」**【子育て中の保護者対象】

日時 6/19（金）10:30～11:30

⑤**育児講座「わたしの子育て・みんなの子育て」**

日時 6/24（水）10:30～11:30

⑥**たまひよ**【妊娠期～1歳までの親子対象】

日時 6/25（木）14:00～15:00

⑥**どうもろこしクッキング**【小学生～高校生対象】

日時 6/27（土）10:30～13:00

**共通事項**

場所 市こどもセンター

☎ 市こどもセンター ☎ 63-8411

**市ふれあいセンター**  
クノンボール貯筋運動&クノンヨガ教室

心身ともにリフレッシュしませんか？ ボールは準備してあります。事前に申し込みが必要です。

日時 6/19（金）13時30分～

場所 市ふれあいセンター

講師 楠原 なぎささん（クノンヨガインストラクター）

参加料 300円

準備物 飲み物、タオル

申込方法 電話

☎ 市ふれあいセンター ☎ 84-9909

**市総合体育館**  
トレーニングルーム初心者体験教室

トレーニングマシンの使い方や、効果的なトレーニング方法のアドバイスを行います。

日時 6/12（金）14時～16時

場所 市総合体育館トレーニングルーム

定員 5人

参加料 300円

準備物 室内シューズ、タオル、飲みもの

申込方法 電話（事前に電話予約をお願いします。）

☎ 市総合体育館 ☎ 63-3339

# くらしの 伝言板

**計量器の定期検査を受けましょう**

取引や証明に使用する計量器は、計量法第19条に基づいて、2年に1回の定期検査を受けるよう義務付けられています。

**検査対象計量器**

- 商店などで商品の売買に使用するはかり
- 病院、薬局などで使用している調剤用のはかり
- 学校、病院、保育園などで使用している体重測定用のはかり
- 農協、漁協など流通物資の集荷、出荷などに使用するはかり
- 宅配などの運送業者などが貨物の運賃算出用に使用するはかり
- 農業、漁業などの生産者が生産物などの売買に使用するはかり

**準備物** 計量器（質量計など）

**手数料** 1台あたり500円～2200円

**日時・場所** 下表のとおり

検査日	検査受付時間	検査場所
6/9（水）	10:00～12:00	愛林館
	13:30～16:00	東部かっさい市場跡
6/10（木）	9:30～11:30	湯の鶴温泉保健センター
	13:00～16:00	市総合体育館
6/11（金）	9:00～12:00、 13:00～16:00	市総合体育館
6/12（土）	9:00～12:00、 13:00～14:30	市総合体育館

☎（一社）熊本計量協会 ☎096-367-7816  
熊本県産業技術センター計量検定グループ  
☎096-368-2101

水俣市陣内一丁目一番一号  
水俣市総務課行政管理室  
金婚夫婦表彰担当  
行

867-8790

料金受取人払郵便  
水俣郵便局 認  
401  
差出有効期間  
令和9年3月  
31日まで

差出人	住所
氏名	

【凡例】  
切りとり線  
山折り線

切りとり線

切りとり線

**水俣市社会福祉事業団  
職員採用試験**

**職種** 看護師（昭和61年4月2日以降に生まれた人で、看護師免許を有する人または令和8年度実施の国家試験で取得する見込みの人）

**採用人数** 2人程度

**採用予定日** 令和9年4月（すでに免許を有する人は、令和8年度中の早期採用の場合があります。）

**試験日** 7/12(日)9時～

**申込期限** 6/26(金)

**選考方法** 筆記試験、適性検査、面接



※詳しくはHPを確認してください。

☎ 水俣市社会福祉事業団事務局（水俣産業団地わくワークみなまた内） ☎62-5717

**津奈木町イベント情報  
つなぎ美術館 25周年記念イベント**

25周年の節目をフォトモザイク制作で一緒にお祝いしませんか。参加者の中から抽選で25人に、四季彩ペア宿泊券など豪華商品が当たります。

**期間** ～9/30(水) ※作品が完成次第終了

**場所** つなぎ美術館

**参加料** 無料

☎ つなぎ美術館 ☎0966-61-2222

**芦北町イベント情報  
星野富弘美術館 季節の常設展「春・初夏」**

本展では、「ぺんぺん草」や「たんぼぼ」、「ニセアカシア」など、春・初夏をテーマとする詩画作品の数々を紹介しています。

**開館時間** 9時～17時

**休館日** 第2・4月曜日（祝日除く）

☎ 星野富弘美術館 ☎0966-86-1600

**水俣少年少女合唱団で  
一緒に歌いませんか？**

**対象者** 小学1年生～高校3年生

**会費** 月額1500円（遠征費など別途必要）

**日時** 土曜日14時～16時または15時～17時

**場所** もやい館3階音楽室

☎ 水俣少年少女合唱団事務局・一期崎

☎090-4359-6614

**水俣演奏家協会  
第9回きらきらコンサート**

子どもたちに人気の童謡や、話題のアニメソングなど、誰もが楽しめるコンサートとなっています！

**日時** 7/12(日)14時（開場：13時30分）

**場所** もやい館3階ホール

**入場料** 高校生以下無料 大人500円

☎ 水俣演奏家協会事務局・川元 ☎090-2514-3544

**水俣、芦北のお店が集まる  
市役所マルシェ**

パン、海産物、お弁当、総菜、耳つぼマッサージ、ハンドメイド、木工などの出店があります。

**日時** 6/23(火)10時30分～13時30分

**場所** 市役所1階ロビー

☎ 市役所マルシェ実行委員会・肥山

☎080-2727-3537

**若者サポートステーションやつしろ  
出張相談会**

**日時** 6/2(火)、16(火)13時30分～16時30分

**場所** ハローワーク水俣2階会議室

**対象者** 15歳～49歳の求職者とその家族

☎ 若者サポートステーションやつしろ

☎0965-37-8739

**成年後見講演会受講者募集  
& 市民後見人等養成講座**

①**成年後見講演会&説明会**

**日時** 6/27(土)①10時～12時、②14時～16時

**場所** ①もやい館3階会議室

②芦北町総合コミュニティセンター大研修室

**講師** 紫藤千子さん（認定社会福祉士）

**定員** 各回25人程度

**参加料** 無料

**申込方法** 申込フォーム、電話、FAX

**申込期限** 6/19(金)



←成年後見講演会  
申込フォーム

②**市民後見人等養成講座**

市民後見人として活動することを目指す人を募集します。後見人…判断能力の低下した人に代わり財産管理などを行う家庭裁判所から選任された人

**日時** 8/22(土)、9/5(土)、9/19(土)、10/3(土)、10/17(土)10時～16時30分

**場所** つなぎ文化センター他

**受講資格** 水俣市、芦北町、津奈木町在住で25歳以上の認知症サポーター養成講座修了者（受講予定の人も含む）

**受講料** 無料（テキスト7,700円を別途負担）

**申込期限** 7/10(金)



←市民後見人等養成講座  
申込フォーム

☎ 水俣芦北圏域権利擁護センター（水俣市社会福祉協議会内） ☎63-2047 / FAX63-3570

**生活の困りごとは  
「みなまた安心センター」にご相談を**

働きたくても働けない、家計に困っているなど、生活に困窮している人のいろいろな相談に対して、相談支援員が解決に向けた支援を行います。

**相談料** 無料

**日時** 月曜日～金曜日 8時30分～17時15分  
※祝日を除く

**場所** 水俣市社会福祉協議会

☎ みなまた安心センター（水俣市社会福祉協議会内） ☎63-2047

メール：ansin@minamata-shakyo.jp

**命を救うために普通救命講習会を  
受講しませんか**

応急手当やAEDの取り扱いを学びます。

**日時** 7/11(土)9時～12時

**場所** 水俣芦北広域行政事務組合消防本部 1階多目的ホール

**申込期限** 7/8(水)

HP▶



**参加料** 無料

**対象者** 中学生以上 50人程度まで

**内容** 心肺蘇生法、AEDの取り扱い、応急手当

**申込方法** 窓口またはHPから申込書を取得し提出

☎ 水俣芦北広域行政事務組合消防本部警防課

☎63-1191

**住宅用火災警報器の  
設置と点検をしましょう**

設置義務化から15年が経過しました。古くなると電池切れなどで火災を検知しない恐れがあります。寝室や階段などにある機器の交換をお願いします。

**点検方法** ひもを引くか、ボタンを長押し

☎ 水俣芦北広域行政事務組合消防本部予防課

☎63-1191

**年金出張相談  
7～9月の日程**

**日時** 7/14(火)、28(火)、8/25(火)、9/8(火)10時～15時（12時～13時を除く）

**場所** もやい館3階会議室

**定員** 先着10人

**申込方法** 相談日の2日前までに申し込んでください。基礎年金番号（納付書や年金証書などに記載）が必要です。

☎ 八代年金事務所 ☎0965-35-6123

**弁護士による高齢者無料法律相談会**

**日時** 6/24(水)14時～16時

**場所** 水俣市社会福祉協議会相談室（もやい館1階）

**相談料** 無料

**相談時間** 1人当たり30分間

**定員** 先着4人

**申込方法** 電話、メール

**申込期限** 6/17(水)

☎ 水俣市地域包括支援センター ☎62-3030

メール：info@minamata-shakyo.jp

**天然酵母ドイツパン**

ROGGENのポリシー “よりよく生きる”

食はすべての源、提供する食材は厳選して使っています

店名 ROGGEN（ロゲン）  
販売所 水俣市桜井町1-1-2  
営業日 日曜日のみ  
営業時間 AM10時～PM2時

**物件のご案内**

センターグレード古賀町 第3期 全13区画 (建築条件付)  
冬の朝の冷たさや、夏のうだるような暑さを感じにくい、家計にも優しい家を、ご予算内でプランニングします!

**売家 新築住宅**  
桜井町 1-155  
・平屋・2DK・PI台  
1,650万(土地・建物・外構・税)

**売家 リノベーション住宅**  
白浜町 577-6  
・平屋・1LDK・PI台  
1,050万(土地・建物・外構・税)

営業時間外でも、ご案内できます

土地:97.16㎡ 建物:47.20㎡ 商業地域 宅配BOXも設置済

土地:129.1㎡ 建物:50.72㎡ 第1種住居地域

売却のご相談も、是非、日の出ホームへ!

日の出建材・ホーム 水俣市古賀町2丁目3-22 63-4551

**住まいの保障“もしも”に備えていますか?**  
**CO・OP共済の「住まい」と「家財」の保障**  
**CO・OP火災共済 & 自然災害共済**

住まいの災害リスクに合わせて保障内容をお選びいただけます。建物の築年数が古くても掛金は変わりません。見積作成もお気軽にお申し付けください。

**共済カウンターでは住宅保障に関する相談受付中! お気軽にお立ち寄りください。**

生活協同組合くまもと 水光社本店1階 共済カウンター ☎0966-62-5099(9時~18時)

※CO・OP火災共済について詳しくは、加入申込書付パンフレットをご覧ください。 ☎90-89363-2605

※CO・OP火災共済に加入するには、出資金をお支払いいただき、お近くの生協および都道府県共済の組合員になることが必要です。取扱団体/日本共済生活協同組合連合会(コープ共済連) 契約引受団体/全国労働者共済生活協同組合連合会(こくみん共済coop)

**書道・画材会員感謝セール!**

6/12(金)・13(土)開催

20%~50%OFF!

当日入会大歓迎! 入会費・年会費無料

13日(土)も特別営業しております!

日頃の感謝を込めて、年に一度の特別セールを開催します!  
当日は書道用品の専門メーカーも来社。  
道具選びのお悩みや相談もできる、絶好のチャンスです。

たかやま

OPEN 9:30~17:30 ☎0966-63-3755

LINE @takyama3755

6月20日(土曜日)/毎月第3(土曜日)開催!  
受付時間:9:00~17:00

**住まいのホームドクター**  
おうちの相談会 開催します!

おうちの困った!を解決しませんか?  
ホームページはこちら▶

予約不要 無料相談

【開催場所】  
株式会社カネヤマホーム  
株式会社ひまわり不動産  
熊本県水俣市幸町6-19

**Kaneyama Himawari**

熊本県知事免許(13)第1466号  
熊本県宅地建物業協会会員  
熊本県水俣市幸町6-19

TEL:0966-68-9655  
HP: https://kaneyamahome.jp/

新築住宅 リフォーム 修理

住宅ローン 土地探し お庭・外回り

中古住宅(リフォーム済み)

値下げしました!!

(一戸建て)3LDK  
販売価格:1880万円  
土地面積:247.76㎡(74.94坪)  
建物面積:97.34㎡(29.57坪)  
駐車場:車2台

宅地分譲中

所在地:水俣市古賀町二丁目  
取引形態:媒介(仲介)  
建ぺい率:80% 容積率:400%  
地目:宅地 用途地域:商業地域  
校区:水俣第二小学校/水俣第二中学校

所在地	地積	販売価格
⑧	68-2 227.88㎡(68.93坪)	950万円
⑨	68-3 190.85㎡(57.73坪)	810万円
⑩	68-4 153.91㎡(46.55坪)	680万円
⑪	68-5 165.44㎡(50.04坪)	730万円
⑫	68-6 3.30㎡(1.00坪)	

有料広告

どどんルームの茶話会  
子育ての「困った」をみんなで話しませんか?  
~子育てのヒントも聞ける、気軽に話せるおしゃべり会です~

**6月のテーマ**  
「離乳食あるある話…食べない進まない、どうしたらいい?」  
食べない・進まない、どんなものがいいの?など、離乳食には悩みが付きものです  
「みんなどうしているの?」を共有しながら、保育教諭や栄養士ならではのヒントも聞くことができます

日時 令和8年6月9日(火)  
令和8年7月15日(水)  
10:00~11:00

場所 みどりの森こども園  
どどんルーム

参加費 無料

【お申し込み方法】  
お電話またはLINE(左のQRコード)よりお申し込みください

みどりの森こども園(担当:松崎) 0966-62-1534

7月14日はフォローアップ会…そのあと、どうなった?離乳食その後のほなし

LINE QRコード

赤ちゃんCafé

お問い合わせ・お申し込み  
0966-63-6721  
または info@hatsuno.net

園のおやつで、ほっと一息しませんか?

6月24日(水)10:15~12:00  
対象:0~3歳 参加費:無料  
申込方法:電話またはメール

ごちそうも無料!  
6月4日と8月7日は  
マクロビオティック料理教室  
詳しくはインスタグラムを見てね

はつのはつ・あそびの森こども園

Instagram QRコード

骨盤の歪み・スマホ首・いつもとれない疲れやコリ  
サロンkirakiraにお任せください

女性に嬉しい個室サロン★土日祝日予約可能!  
仕事終わりの17時~、18時~も施術いたします

ご予約はお早やめに!

全身美容整骨 5,500円(45分)

LINE @qwo1894f

お陰さまで8周年!

水光社ホームセンター 生協くまもと水光社本店

熊本県水俣市昭和町2-4-11 南盛ビル2F

九州ろうきん

**プレミアム定期 2026**

お預入金利 3年 1.0% (税引前)

お預入期間 3年

取扱期間 2026年4月1日~2026年6月30日

- お取扱期間 2026年6月30日まで
- お預入期間 3年
- お預入金額 1口100万円以上
- 対象商品 スーパー定期預金3年(複利型) 自由金利型定期預金3年(大口定期)
- 金利 年1.0%(税引前) ※上記金利の適用は、当初お預入期間(3年)のみとさせていただきます。
- お取扱条件
  - ・個人のお客さまに限り、
  - ・他金融機関からの預替等、新たな資金でのお預入に限り、
  - ・当金庫の預金との合算は、他金融機関からの新たな資金と同額以下に限り、
  - ・お預入金額に上限はありません。
  - ・お一人さま何口でもお申込みいただけます。
  - ・店頭でのお預入に限り、
  - ・ATMおよびインターネットバンキングでのお預入は対象外です。
- 満期日以降のお取扱い
  - ・元金継続方式または元利金継続方式にて自動継続となります。
  - ・自動継続後の適用金利は、スーパー定期3年(複利型)または自由金利型定期預金3年(大口定期)の店頭表示金利となります。

●表示金利は、2026年4月1日現在の内容であり、今後の金融情勢やその他事情により、変更する場合がございます。●2013年1月1日以降の満期時及び中途解約時にお支払いする利息については、復興特別所得税が追加課税され、20.315%(国税15.315%、地方税5%)の税金がかかります。●本預入れのご資金に対して、当金庫で実施する他の定期預金金利を上乗せしての適用はできません。●中途解約された場合は、初回上記金利は適用されず、解約日まで所定の中途解約利率が適用されます。●本定期預金は預金保険制度の対象であり、同保険の範囲内で保護されます。●わくはくは、店頭の商品概要説明書でご確認ください。

つながる あした、ひろがる みらい  
九州ろうきんは、労働金庫法に基づき設立された労働者のための福祉金融機関です。

九州ろうきん水俣支店 TEL:0966-63-3191

お問い合わせ先 九州ろうきん お客さまサービス室  
専用フリーダイヤル ☎0120-796-210  
受付時間/平日 9:00~17:00

有料広告



▲一般客も続々と来場。名物のそうめんに舌鼓を打つ

## そうめん流しで夏を先取り 寒川水源亭川開き

寒川地区の住民らが運営する寒川水源亭が、4月29日に今年の営業を開始しました。この日は、久木野小の児童や家族ら約30人が招待され、焼きエビだしの特製つゆで味わうそうめんや、マスの塩焼きなどが振る舞われました。6月は土日のみ、7～8月は毎日営業しています。営業時間は10時～15時30分、オーダーストップは15時。

## 800種5千株の満開のバラに包まれて 水俣ローズフェスタ春2026

市などで行く実行委員会が4月25日～5月17日にエコパーク水俣バラ園で水俣ローズフェスタ春2026を開催し、県内外から約8万人の来場がありました。この時期に合わせて育てられたバラが大輪の花を咲かせ、園内は華やかな香りに包まれました。期間中は、バラ苗の販売や、市内土産が並ぶマルシェ、コンサートなども開催されました。



▲咲き誇る満開のバラを鑑賞する来場者ら



▲車いすアルティメット世界大会日本代表選手も出場

## 誰もが同じフィールドで真剣勝負 第1回全国車いすアルティメット大会

熊本県フライングディスク協会が5月10日、市総合体育館で第1回全国車いすアルティメット大会を開催しました。子どもから大人まで、障がいの有無や年齢など関係無く同じルールで競い合えるのがこの競技の魅力です。出場した選手らは、競技用車いすを操りながら1試合30分間絶え間なくコート駆け回り、爽やかな汗を流していました。

## 春風に乗って水俣川沿いを泳ぐこいのぼり こいのぼり設置事業

今年も水俣川沿いをこいのぼりが悠々と泳ぎました。これは(一社)水俣青年会議所が、市民から譲り受けたこいのぼりを活用して毎年4月下旬～5月上旬に水俣川沿いへ設置しているもので、4月26日に建て込み作業を実施しました。今回は、こいのぼり設置事業50周年を記念したマルシェも、同日市役所で開催されました。



▲雨天の中懸命にこいのぼりを設置する参加者ら



▲御神木の下で茶を楽しむ子どもたち

## 樹齢500年の御神木の下で深める交流 大園荒神さん御神木若葉祭

5区自治会の実行委員会が5月10日、大園の荒神社とその周辺で御神木若葉祭を開催し、家族連れなどでにぎわいました。境内では、樹齢500年近いムクノキの鮮やかな新緑が来場者を迎え、茶会の野点や婦人部特製のダゴの振る舞いが行われました。地元消防団の来場やマルシェも行われ、来場者は初夏のひとときを楽しんでいました。

## 保護司として更生支援に尽力 福田研二さん瑞宝双光章受章

4月29日に発表された令和8年春の叙勲で、(福)水俣福祉会理事長の福田研二さんが瑞宝双光章を受章しました。福田さんは、平成8年から保護司として保護観察対象者の社会復帰に寄り添う活動を続けています。福田さんは「周りの人の支えのおかげで活動できた。保護司が必要ない社会になるのが一番だけれども、できることを続けたい」と話していました。



▲受章した福田さん



▲代表して種子を受け取った児童たちと人KENまる君

## 優しい気持ちで花を育てて人権の心を育む 令和8年度「人権の花」運動 花の種子等の伝達式

市は、法務省の委託事業である「人権の花」運動の一環として、5月11日に水東小学校で児童に花の種子などを贈呈しました。これは、花を協力して育てることを通じて、人権の心を育むことを目的とした取り組みです。柏木みのりさんは「もらった花を大切に育てて一人一人が思いやりの花を咲かせられるような学校にしていきたい」と話しました。

## 声援を力に笑顔で駆ける 第10回みなまたローズマラソン

春の陽気に包まれたエコパーク水俣を発着点に4月29日、第10回みなまたローズマラソンが開催されました。みなまたローズマラソン実行委員会、水俣市陸上競技協会主催。当日は、市内外から集まった約1200人のランナーが3km、10kmの各コースを笑顔で駆け抜けました。今大会育ての親である岡田正裕さんらゲストも登場し会場は盛り上がりしていました。



▲多くの声援を受けながら笑顔で駆け抜けるランナーら



第87巻  
みなまた  
**元気な**  
事業所ファイル

有限会社 肉のアカミセ

所在地 浜町1丁目2-5

創業 昭和2年9月

従業員数 3人

事業内容 精肉販売、卸売業



取締役  
宮田 和明 さん

当店は、昭和2年に私の祖父が水俣で創業した、市内では一番古い精肉店です。地域の皆様に支えられ、来年9月に創業100年を迎えます。私は高校卒業後、食肉専門学校で学び、現在は3代目として店頭に立っています。店頭での販売、市内の企業や病院、保育園などへの卸売のほか、バーベキューコンロの貸し出しなども行っています。黒毛和牛、馬刺しなどが人気で、ありがたいことに市外から毎月買いに来られるお客様もいらっしゃいます。

「安心しておいしいと喜んでもらえる商品を届けたい」。その思いから、長年付き合っている業者から肉を仕入れていきます。部位ごとに仕入れ先を分けており、新しい商品を扱う時は、複数の業者の商品を見比べ、試食して納得できたものだけを仕入れています。



▲厳選した新鮮な肉が並ぶ店頭

同じ肉でも筋を一本取るかどうか、包丁の入れ方ひとつで味わいが大きく変わります。長年の経験を生かして肉の状態に合わせてカットしています。「皮なし」「脂なし」などの要望にも対応しており、鶏のささ身は筋を一本一本取って販売しているため「すぐ調理に使える」とお客様から好評です。

店頭に並んでいない商品や普段取り扱っていないものでも、できる限りお客様の要望に応えたいと思っています。毎月29日の肉の日には特売も行っているため、気軽に立ち寄って相談してもらえたら嬉しいですね。おいしい肉を食卓に届けられるよう、これからも技術を磨き続けてまいります。

ひとのうごき

(4/15 ~ 5/14 受付分)

うぶごえ(敬称略)

いわもと ゆき 岩本 柚希 江南町  
おおえのきだ とき 大榎田 斗葵 桜ヶ丘  
くさきざこ にいな 草木迫 新菜 山手町  
せき ひまり 関 陽葵 月浦  
はまの しずく 濱野 雫 びばりヶ丘

おくやみ(敬称略)



いしもと ちよ子 100歳 丸島町 つじ ハツノ 102歳 深川  
うえずぎ よしはる 78歳 湯出 つるた みゆき 鶴田 美幸 89歳 袋  
うめざき かつき 梅崎 勝記 83歳 陣内 ひらい つよし 平井 強 84歳 浜  
おおと トシ子 90歳 旭町 ふちがみ てるこ 淵上 輝子 93歳 陣内  
おおやま なおし 大山 直志 76歳 丸島町 ふるさと トシエ 古里 トシエ 96歳 古里  
かわかみ としみ 川上 利己 85歳 久木野 ほきもと ひろあき 掃本 博昭 89歳 百間町  
かわべ ヒデ子 82歳 平町 まえだ ムツ子 前田 ムツ子 89歳 越小場  
こさき ヨツエ 89歳 山手町 まつだ はると 松田 治人 96歳 陣内  
しもだ ヤチ子 93歳 湯出 まつやま やすのり 松山 泰則 86歳 八ノ窪町  
たくち やすゆき 田口 保之 88歳 大園町 もとやま マリエ 元山 マリエ 97歳 袋

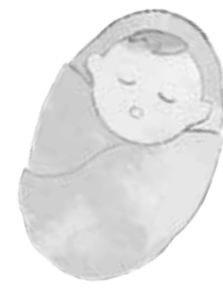

寄付・善意 (4/15 ~ 5/14 受付分) (敬称略)



◆水俣市社会福祉協議会へ  
中村光一郎(古里)、古里勝弘(津奈木町)、松田秀代(陣内)、鶴田徹夫(袋)、小規模多機能居宅介護オハナ

◆児童家庭支援センター オリーブの木へ  
淵上雄一(袋)、下田みどり(袋)、岡本成道(袋)、(有)肉のアカミセ、エコネットみなまた

◆児童養護施設 湯出光明童園へ  
浄土真宗本願寺派、(有)田中鷹工業、熊本ゼミナール(株)

◆交通安全施設の点検並びにクリーンアップ作戦参加事業所  
(順不同) (株)坂口組、ユナイテッドトヨタ熊本(株)、立尾電設(株)、(株)吉永商会、(株)岩井建設、太陽電気(株)、諫山工業(株)、(株)クラフティア、水俣消防署、南九州センコー(株)、やすらぎ苑、(株)永吉組、白梅荘、坂田建設(株)、(有)溝口工業、水俣自動車学校、新栄合板工業(株)、JNC(株)、(公社)水俣・津奈木シルバー人材センター、JNCセントラル(株)、(株)クキタ、クロックス(株)、JNC開発(株)、上野建設(有)、(株)古里建設、水俣警察署

市の人口

4月末日現在		前月比
人口	20,814人	▼39
男性	9,730人	▼23
女性	11,084人	▼16
世帯数	10,764世帯	▼8



編集後記

▼「第10回みなまたローズマラソン」の取材に行きました。走ることが苦手な私は、爽やかな笑顔で駆け抜けるランナーの皆さんを憧れのまなざしで見っていました。会場では、子どもとファミリーの部に参加していた友人の姿も発見。声を掛け合いながら楽しそうに走る様子を見て、私も小学生の娘とエントリーしてみようかなと早速影響を受けました。「ママ、もっと速く走ってくれないか」と言われないように体力づくりに励みます！

▼蒸し暑い日が増えてきました。こまめな水分補給や冷房を活用するなど、体調管理に気をつけてお過ごしください。

▼今月は「棚田のあかり」の取材に伺いました。最近画面越しに多くの情報に触れますが、現地を訪れてこそ伝わる感動がありました。優しい光の美しさはもちろん、この景観を黙々と準備された地元の皆さんの努力に胸を打たれました。こうした地域に根ざした営みと魅力を、今後大切に伝えていきます。

ミスミガスがおすすめする話題のガス衣類乾燥機



ガス衣類乾燥機

乾太くん

一度使うと手放せない、快適さと心地よさ。  
 ガスの温風でスピード乾燥。  
 さらに、99.9%の除菌効果。  
 「乾太くん」で我が家もホームランドリーに！



オール電化のご家庭でも！

I様邸

導入事例

●家族構成 ご夫婦+小学生2人

“子供がアレルギーで外干しできず困ってました”

●住宅環境 オール電化

“オール電化でも使えると聞いてホッとしました”



こんな心配  
ありませんか？

???

ガス工事ってたいへんなの？

工事は専門スタッフにおまかせ  
 ガス配管からしっかりサポート  
 実は、ほとんどの場合1日で完了します！

うちに置けるかな・・・

設置場所に合わせてご提案します  
 現地確認無料！  
 設置できるかしっかりご案内します

メンテナンスが大変そう・・・

日常のお手入れは  
 フィルター掃除だけでOK！  
 アフターサービスもおまかせください！



専門スタッフが  
 気になることを解決します！



Before After

乾太くん専用台を設け洗濯機上部へ設置



Before After

容器スタンドを設置し美観に配慮しています

子育て世代へのおススメ！

子育て応援 ガス料金定額プラン

月額 4,620円

乾太デラックス9kgと工事代を  
 10年リースでご購入  
 本体+標準工事費 (専用置台は別途)

月額 2,070円

ガス料金定額プラン  
 (干しません)

月額 4,620円

※リース・定額プランにつきましては、  
 条件がございます。

月額 6,690円 (税込) 本体+ガス料金

1日223円で使い放題！

ガス代を気にせず  
 毎日たくさん  
 乾燥OK！

定額だから  
 月々の  
 費用も安心！

有料広告



ミスミガス水俣店  
 水俣市長野町530-1

☎0966-61-1555  
[misumigas@kk-misumi.co.jp](mailto:misumigas@kk-misumi.co.jp)  
 お気軽にお問い合わせください！



ミスミガスなら、Vポイントもお得に貯まる！

●メールのご返信までに数日お時間をいただく場合がございますので、あらかじめご了承ください。