

領 収 証 No. 1

住 所				
氏 名 無限21 田中 様				
一 金 ¥ 4,481 (消費税及び地方消費税を含む)				
室名・付属設備	使用料(1時間当)	使用時間	使用金額	備 考
原稿	50	2	100	
印刷	1	4381	4381	
合 計 金 額			4481	
上記金額領収しました 令和 2 年 11 月 1 日 公益財団法人 水俣市振興公社 収 納 員 林 史 朗 現金取扱員 上原				

(第 447 号冊、第 10 号)

① 議会報告作成費(田中)

領 収 証

無 限 2 1 様

¥ 1, 918 -

上記正に領収しました(消費税等 174円を含みます)
 明細部商品名先頭の「*」印は軽減税率8%適用商品です。
 ベスト電器水俣市大黒町二丁目3番18号
 熊本県水俣市大黒町二丁目3番18号
 TEL 0966-63-3911

※保管上のお願い
 財布等で保管戴く場合は、印刷面を内側に折って保管願います。

0001-2277-1877

現計 ¥1,918
 * 令和2年4月01日(水)15:20 ①0001
 熊野山又言正日月糸田
 419999 ベスト
 合計 ¥1,918
 (10%税 対象) ¥1,918
 (10%税) ¥174
 (内税計) ¥174
 (税合計) ¥174
 お買上点数 1点
 ①No.1877
 店No.04062

↑
②北-用紙代→

③ 議会報告作成費(物色)

水俣市総合もやい直しセンター

領 収 証 No. 4

住所				
氏名 無限21 杉迫 様				
一 金 ¥ 4,304 -				
(消費税及び地方消費税を含む)				
室名・付属設備	使用料(1時間当)	使用時間	使用金額	備 考
原稿	50	2	100	
EP 刷	1	4204	4204	
合 計 金 額			4304	
上記金額領収しました				
令和 2 年 4 月 / 日				
公益財団法人 水俣市振興公社				
収 納 員 林 史 朗				
現金取扱員				

(第44)号冊、第18号)



ベスト電器水俣店
 熊本県水俣市大黒町2-3-18
 0966-63-3911

領 収 書

No. 2447-401-046649 [現金売]

2020/04/01 15:20

レジ担当:984383 米澤 知子
 販売担当:984383 米澤 知子

3194718010 PPCB5M PPC
 北-PPC 1:持帰 外10
 436 × 4 ¥1,744

小計 ¥1,744
 +消費税 ¥1,918
 税込計 ¥1,918
 合計 ¥1,918
 (内消費税 ¥174)

10%対象 (内消費税) ¥1,918
 ¥174

現金 ¥1,918
 お預り ¥1,918
 お釣り ¥0



商品の返品につきまして
 必ずこのシートを
 お持ち下さい。返品が
 出来ません。

貼 印
 付 紙

【お問合せレシート番号】
 2447-401-046649

領 収 証 No. 5

④ 議会報作成費
(杉迫)

住 所				
氏 名 無限21 杉迫 様				
一 金 ¥4,221-				
(消費税及び地方消費税を含む)				
室名・付属設備	使用料(1時間当)	使用時間	使用金額	備 考
原稿	50	2	100	
印刷	1	412	4121	
合 計 金 額			4221	
<p>上記金額領収しました</p> <p>令和 2 年 4 月 3 日</p> <p>公益財団法人 水俣市振興公社</p> <p>収 納 員 林 史 朗</p> <p>現金取扱員 上原</p>				

(第 447 号冊、第 14 号)

⑤ 議会報告作成費(藤本)

領 収 証

No. 2601
2020年 4月 4日

無限2 藤本 様

金 1,550円 但し

上記正に領収いたしました

税抜金額 ¥1,436)
消費 費 ¥114)



公益財団法人水俣市振興公社
水俣市南瀬1-1-1
おれんじ館
〒839-0201 水俣市南瀬1-1-1
TEL 099-232-1111



公益財団法人水俣市振興公社
水俣市南瀬1-1-1
おれんじ館
TEL 099-232-1111

⑥ 議会報告作成費(藤本)

領 収 証

No. 2602
2020年 4月 4日

無限2 藤本 様

金 1,550円 但し

上記正に領収いたしました

(税抜金額 ¥1,436)
(消費 税等 ¥114)



公益財団法人水俣市振興公社
水俣市南瀬1-1-1
おれんじ館
〒839-0201 水俣市南瀬1-1-1
TEL 099-232-1111



公益財団法人水俣市振興公社
水俣市南瀬1-1-1
おれんじ館
TEL 099-232-1111

⑦ 議会報作成費

水俣市総合もやい直しセンター

領 収 証 No. 13

住 所				
氏 名 無限Z1 杉迫 様				
一 金 ¥ 608.- (消費税及び地方消費税を含む)				
室名・付属設備	使用料(1時間当)	使用時間	使用金額	備 考
原稿	50	2	100	
印刷	1	508	508	
合 計 金 額			608	
<p>上記金額領収しました</p> <p>令和 2年 4月 9日</p> <p>公益財団法人 水俣市振興公社</p> <p>収 納 員 林 史 朗</p> <p>現金取扱員 白坂</p>				



(第447号冊、第22号)

⑧ 新型コロナ対策に充てるための
令和2年度政務活動費交付金の一部返納

返納通知書兼領収書

(戻入番号 : 161)

返納通知書

主管課名 議会事務局	200000	返納義務者	職名又は住所 水俣市陣内1丁目1番1号	氏名 無限21 会派代表者 田 中 睦
会計名 一般会計	01	返納金額	¥360,000	返納期限

下記の理由により上記金額を期限内に返納して下さい

返納の理由

新型コロナ対策に充てるための令和2年度政務活動費交付金の一部返納

令和2年6月26日

水俣市長

領収書

領収金額	¥360,000
------	----------

上記金額を領収しました。

水俣市指定金融機関
水俣市収納代理金融機関

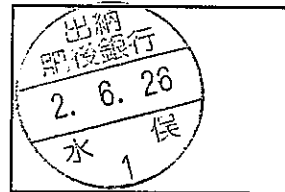

(返納義務者用)

領 収 証 No. 105

住 所

氏 名 無限21. 杉迫 様

一 金 ¥3,096- (消費税及び地方消費税を含む)

室名・付属設備	使用料(1時間当)	使用時間	使用金額	備 考
原稿	50	2	100	
印刷	1	2996	2996	
合 計 金 額			3096	

上記金額領収しました

令和 2 年 7 月 2 日
公益財団法人 水俣市振興公社

収 納 員 林 史 朗
現金取扱員 上原

(第 449 号冊、第 14 号)

⑨ 議会報告作成費(杉迫)

領 収 証 No. 114

住所				
氏名 無限21. 杉迫 様				
一 金 ¥600- (消費税及び地方消費税を含む)				
室名・付属設備	使用料(1時間当)	使用時間	使用金額	備 考
原稿	50	2	100	
印刷	1	500	500	
合 計 金 額			600	
<p style="text-align: center;">上記金額領収しました</p> <p style="text-align: center;">令和 2 年 7 月 6 日</p> <p style="text-align: center;">公益財団法人 水俣市振興公社</p> <p>収 納 員 林 史 朗 ㊟</p> <p>現金取扱員 上原</p>				

(第 449 号冊、第 23 号)

④ 議会報作成費(抄写)

⑪ 議会報作成費 (田中)

水俣市総合もやい直しセンター

領 収 証 No. 115

住 所				
氏 名 無限21. 田中 様				
一 金 ¥3,489- (消費税及び地方消費税を含む)				
室名・付属設備	使用料(1時間当)	使用時間	使用金額	備 考
原稿	50	2	100	
印刷	1	3389	3389	
合 計 金 額			3,489	
<p>上記金額領収しました</p> <p>令和 2 年 7 月 6 日</p> <p>公益財団法人 水俣市振興公社</p> <p>取 納 員 林 史 朗 (印)</p> <p>現金取扱員 上原</p>				

(第449号冊、第24号)

② 議会報作成費(抄込)

水俣市総合もやい直しセンター

領 収 証 No. 116

住所				
氏名 無限21 杉 迫 様				
一 金 ¥389- (消費税及び地方消費税を含む)				
室名・付属設備	使用料(1時間当)	使用時間	使用金額	備 考
原稿	50	1	50	
印刷	1	339	339	
合 計 金 額			389	
上記金額領収しました				
令和 2 年 7 月 8 日				
公益財団法人 水俣市振興公社				
取 納 員				
現金取扱員 林 史朗 (印)				

(第449号冊、第25号)

領 収 証

No 019364

無限21 田中 様

2020年7月16日

★710,971-

但コピー用紙代
上記正に領収いたしました

内 訳	
現金	0
小切手	
手形	
相殺	

有限
会社

松本文具店

水俣市陣内1丁目4番2号
電話(代表) 63-1135



責任者印

松本

⑬ コピー用紙代

⑭ 議会表作成費 (印中)

水俣市総合もやい直しセンター

領 収 証 No. 146

住 所				
氏 名 田中睦 (無限21) 様				
一 金 ¥1,098.- (消費税及び地方消費税を含む)				
室名・付属設備	使用料(1時間当)	使用時間	使用金額	備 考
原稿	50	2	100	
印刷	1	998	998	
合 計 金 額			1,098.-	
上記金額領収しました				
令和 2 年 7 月 22 日				
公益財団法人 水俣市振興公社				
収 納 員 林 史 朗				
現金取扱員 白坂				
				

領収証書

世に
藤平としこ様

金額	千	百	十	万	千	百	十	円
				¥	4	4	1	0

(内訳) 切手 _____ 円
 葉書 _____ 440円
 収入印紙 _____ 円
 _____ 円
 _____ 円

上記金額を領収しました。

領収日附印

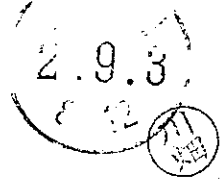

金額を訂正したものは無効です。

⑮ 議会報作成量(藤平)

⑫ 議会報作成費(田中)

水俣市総合もやい直しセンター

領 収 証 No. 310

住所				
氏名 無限21 田中 様				
一 金 ¥4,080.- (消費税及び地方消費税を含む)				
室名・付属設備	使用料(1時間当)	使用時間	使用金額	備 考
原稿	50	2	100	
印刷	1	3,980	3,980	
合 計 金 額			4,080	
上記金額領収しました				
令和 2 年 10 月 1 日				
公益財団法人 水俣市振興公社				
取 納 員 林 史 朗				
現金取扱員				



(第453号冊、第19号)

⑰ 議会報作成費
(藤本)

⑱ 議会報作成費
(藤本)

公益財団法人水俣市振興公社
水俣市南部ちやい道しセンター
お・れ・ん・じ・館

公益財団法人水俣市振興公社
水俣市南部ちやい道しセンター
お・れ・ん・じ・館

様

様

領 収 証 No. 2728
2020年10月 6日

無限2-藤本比之様

但し 印原川

金1,550円



公益財団法人水俣市振興公社
水俣市南部ちやい道しセンター
おれんじ館 男 敬
〒 納 庫 包 徳 富 守 一 敬
税 務 課 課 長



上記正に領収いたしました
(税抜金額 ¥1,436)
(消費税等 ¥114)

領 収 証 No. 2731
2020年10月 6日

無限2-藤本比之様

但し 印原川

金1,550円



公益財団法人水俣市振興公社
水俣市南部ちやい道しセンター
おれんじ館 男 敬
〒 納 庫 包 徳 富 守 一 敬
税 務 課 課 長



上記正に領収いたしました
(税抜金額 ¥1,436)
(消費税等 ¥114)

領 収 証 No. 319

⑱ 議会報作成費
(杉迫)

住所 _____

氏名 無限21 杉迫 様

一 金 ¥3,487.- (消費税及び地方消費税を含む)

室名・付属設備	使用料(1時間当)	使用時間	使用金額	備 考
原稿	50	2	100	
印刷	1	3.387	3.387	
合計金額			3,487	

上記金額領収しました

令和 2 年 10 月 6 日
公益財団法人 水俣市振興公社

収 納 員 林 史 朗
現金取扱員 白坂



水俣市総合もやい直し

創

(第 453 号冊、第 28 号)

住所 _____

氏名 無限21 杉迫

一 金 ¥344.- (消費税及び地方消費税を含む)

室名・付属設備	使用料(1時間当)	使用時間	使用金額	備 考
原稿	50	2	100	
印刷	1	244	244	
合計金額			344	

上記金額領収しました

令和 2 年 10 月 12 日
公益財団法人 水俣市振興公社

収 納 員 林 史 朗
現金取扱員 上原



⑳ 議会報作成費
(杉迫)

(第 453 号冊、第 48 号)

領 収 証

No. 2753
2020年10月26日

無限2 藤本比子様

金 7700円 但し

FP1611代

上記正に領収いたしました

(税抜金額) ¥649
(消費税等) ¥51)



公益財団法人水俣市振興公社
水俣市南西部でいっしょにセンター

代表 役員 宮 森 守 一 男

代表 役員 徳 富 一 敏



様

公益財団法人水俣市振興公社
水俣市南西部でいっしょにセンター
おれんじ館

② 議会報作成費(藤本)

領 収 証

No. 2752
2020年10月26日

無限2 藤本比子様

金 2000円 但し

FP1611代

上記正に領収いたしました

(税抜金額) ¥186
(消費税等) ¥14)



公益財団法人水俣市振興公社
水俣市南西部でいっしょにセンター

代表 役員 宮 森 守 一 男

代表 役員 徳 富 一 敏

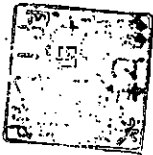

様

公益財団法人水俣市振興公社
水俣市南西部でいっしょにセンター
おれんじ館

① 議会報作成費(藤本)

② 11/18~19 大分県別府市 行政視察旅費(3人分)

費用弁償(旅費)受領書

・会派視察(大分県11/18~19)

・内 訳:旅費算定書のとおり

補職名	氏名	住所	受領金額	受領月日	受領印
市議会議員	田中 睦	長野町10番12-8	17,800	11/17	
市議会議員	藤本 壽子	袋1番地43	17,800	11/17	
市議会議員	杉迫一樹	牧ノ内4番8号	33,488	11/17	
合 計			69,088		

無限2 1 視察行程表

期 日	行 程	視察・宿泊先
11月18日(水)	<p>水俣 ----- 道の駅大津 ----- 100 km 90分 ----- 47 km 60分 ----- 13 km</p> <p>7:30 九州自動車道 9:00~9:20 ミルクロード、やまなみハイウェイ 10:20~10:40 瀬の本レストハウス</p> <p>20分 ----- 58 km 65分 ----- 3.8 km 10分 ----- 5.3 km</p> <p>----- 長者原ヘルスセンター ----- 11:00~11:40 ----- 13分 ----- 16:00 -----</p> <p>----- ホテル -----</p> <p>----- 道の駅波野 ----- 14.5 km 25分 ----- 16 km</p> <p>10:00 由布市、久住、彦山、57号線 11:30~12:30 57号線 道の駅阿蘇 13:00~13:20</p> <p>25分 ----- 30 km 45分 ----- 80 km 60分 ----- 水俣</p> <p>----- 立野 ----- 小池高山IC ----- 九州自動車道 15:30</p>	<p>社会福祉法人太陽の家 別府市内籠 1393-2 TEL 0977-66-0277</p> <p>長者原ヘルスセンター 大分県玖珠郡九重町 田野 260 TEL 0973-79-2244</p> <p>西鉄リゾーツイン別府 別府市北浜 2-10-4 TEL 0977-26-5151</p> <p>道の駅 波野 神楽苑 TEL 0967-24-2331</p>
11月19日(木)		

(表)

旅費概算払計算書(精算書)

旅行者	(所属) 水俣市議会	(職名) 議員	(氏名) 田中睦	総務課確認 					
	(所属) 水俣市議会	(職名) 議員	(氏名) 藤本壽子						
	(所属) 水俣市議会	(職名) 議員	(氏名) 杉迫一樹						
	(所属)	(職名)	(氏名)						
旅行日程	R2年 11月 18日～ R2年 11月 19日			1泊 2日					
旅行目的	無限21、会派視察								
概 算 払						精 算			
						同額・同額でない			
						同額でない場合下欄記入			
旅行行程	交通機関	距離 (km)	料 金		片・往	計	料 金		計
			運 賃	特急料金等			運 賃	特急料金等	
水俣市			円	円		円	円	円	円
↓	自家用車	100			片				
道の駅大津									
↓	自家用車	46							
瀬の本レストハウス									
↓	自家用車	13							
長者原ヘルスセンター									
↓	自家用車	55							
太陽の家									
↓	自家用車	5							
海の駅別府回線市場									
↓	自家用車								
ホテル									
↓	自家用車	70							
道の駅波野									
↓	自家用車	14							
道の駅阿蘇									
↓	自家用車	121							
水俣									
↓									
↓									
↓									
車賃計算		424	37			15,688			
↓									
交通費計						15,688円			円
日当		1,500円 × 2日 =				3,000円			円
宿泊費		14,800円 × 1泊 =				14,800円			円
		円 × =				円			円
		田中議員、藤本議員の1人当たり合計=					17,800円		円
		杉迫議員の1人当たり合計=					33,488円		円
旅費計							69,088円		円

記入要領

- 1 交通機関の欄は、公用車、JR、私鉄、地下鉄、バス等の交通機関名を記入する。
- 2 距離の欄は、距離によって運賃等を計算する場合(JR等)に、当該路程の距離を記入する。
- 3 運賃の欄は、交通機関の乗車運賃を記入する。
- 4 特急料金等の欄は、特急料金、座席指定料金等の合計金額を記入する。
- 5 片・往の欄は、運賃の欄が片道料金又は往復料金の区分に応じ、片道又は往復を記入する。
- 6 精算の欄は、同額・同額でないに○をつけ、同額でない場合は、実際に旅行に要した費用を記入する。
- 7 バック旅行の場合は、裏面により運賃を計算する。

(裏)

計算の種類	<input type="checkbox"/> 概算払 <input type="checkbox"/> 精算		
バック旅行の運賃計算	バック料金の種類	<input type="checkbox"/> 朝食代及び夕食代が含まれる (加算額なし)	
		<input type="checkbox"/> 朝食代又は夕食代が含まれる (バック料金に食卓料定額の2分の1の額を加算)	
		<input type="checkbox"/> 食事代を含まない (バック料金に食卓料定額を加算)	
片・往	<input type="checkbox"/> 片道 <input type="checkbox"/> 往復		
運賃計算	バック料金	円+加算額※	円-宿泊料定額 円
	= 交通費	円	※バック料金の種類によって、加算を行う。
(備考)			
(見積書又は領収書添付)			

(記入要領)

- 1 計算の種類は、該当するものにレ点を付ける。
- 2 バック料金の種類は、食事代について、該当するものにレ点を付ける。
- 3 片道・往復は、該当するものにレ点を付ける。
- 4 運賃計算は、当該バック旅行が往復の場合は往復運賃により計算するものとし、片道の場合は片道運賃により計算するものとする。また、加算額は、バック料金の種類に応じた加算額を記入する。
- 5 概算払の場合は見積書又は金額を証明する書類を添付し、精算の場合は領収書又はその金額を証明する書類を添付する。

②④ 行政視察時(②③)の
高速道路使用料

ご利用ありがとうございます。



料金所では一旦停車してください。

領 収 書

料金所 益城熊本空港

TEL 096-289-1600

高速道路は便利でお得なETC
あなたもETCをつけてみませんか!

20年11月18日 8時34分

車種 普通

通行料金 ¥1,600-

(現金)

-入口料金所- 日奈久本線

通行料金は消費税率10%対象です

西日本高速道路株式会社

大阪府大阪市北区堂島1-6-20

取扱番号204-00490804-00

②⑤ 行政視察時(②③)の
高速道路使用料

ご利用ありがとうございます。



料金所では一旦停車してください。

領 収 書

料金所 別府

TEL 0977-26-5491

高速道路は便利でお得なETC
あなたもETCをつけてみませんか!

20年11月18日12時24分

車種 普通

通行料金 ¥810-

(現金)

-入口料金所- 湯布院

通行料金は消費税率10%対象です

西日本高速道路株式会社

大阪府大阪市北区堂島1-6-20

取扱番号210-00011206-00

②⑥ 行政視察時(②③)の
高速道路使用料

ご利用ありがとうございます。



料金所では一旦停車してください。

領 収 書

料金所 日奈久本線

TEL 0965-38-3022

高速道路は便利でお得なETC
あなたもETCをつけてみませんか!

20年11月19日15時25分

車種 普通

通行料金 ¥1,510-

(現金)

-入口料金所- 益城本線

通行料金は消費税率10%対象です

西日本高速道路株式会社

大阪府大阪市北区堂島1-6-20

取扱番号210-00011439-00

②⑦ 議会報作成費 (熊本)

領収証書

無限21 様
隊Fとしこ様

金額	千	百	十	万	千	百	十	円
				¥	4	4	1	0

(内訳) 切手 _____ 円
 葉書 _____ 4,410 円
 収入印紙 _____ 円
 _____ 円
 _____ 円

領収日附印

上記金額を領収しました。

金額を訂正したものは無効です。

②⑧ 議会報作成費

領 収 証

001262

無限21 杉白 様

収入印紙

金額	千	百	十	万	千	百	拾	円
				¥	1	3	2	0

令和 3年 1月 12日
内訳 現金 小切手・手形

但し 印刷代として

上記の金額正に領収致しました

社印、取扱者印のないもの、並びに金額訂正は複写記入でないものは無効です。

責任者印

 **旭印刷株式会社** 

② 代用紙

領 収 証 No. 019761

無限21 田中 様

2021年1月14日

★ ¥21,942.-

但品代
上記正に領収いたしました

内 訳	
現金	〇
小切手	
手形	
相殺	

有限会社 松本文具店

水俣市陣内1丁目4番
電話(代表)63-1135



責任者印
松本

③ 議会報告作成費(田中)

領 収 証 001263

無限21 田中睦 様

収入印紙

金額	千	百	十	万	千	百	拾	円
			4	1	3	7	5	0

令和3年1月14日

内訳 現金 小切手・手形

但し印刷代として
上記の金額正に領収致しました

旭印刷株式会社



責任者印

松本

社印、取扱者印のないもの、並びに金額訂正は複写記入でないものは無効です。

㉑ 議会報作成費(藤本)

領 収 証

001264

収
入
印
紙

無限21 藤本とこ様

金額	千	百	十	万	千	百	拾	円
			4	1	9	2	0	0

令和 3 年 / 月 / 日
内訳 (現金) 小切手・手形

但し 印刷代として

上記の金額正に領収致しました



社印、取扱者印のないもの、並びに金額訂正は複写記入でないものは無効です。

責任者印

藤本



旭印刷株式会社

本 社 〒867-0068 熊本県水俣市浜松町5番20号 TEL(0966)63-4101 FAX(0966)63-0065
鹿児島営業所 〒899-1611 鹿児島県阿久根市赤瀬川3878 TEL(0996)72-3660 FAX(0996)72-3662

㉒ 議会報作成費(藤本)

領 収 証 書

無限21 様

金額	千	百	十	万	千	百	十	円
				4	0	9	5	

(内訳) 切手	円
葉書	4,095円
収入印紙	円
	円
	円

金額を訂正したものは無効です。

領収日附印

上記金額を領収しました。



③⑧ 議金報作成費

領 収 証 001297

無限21 藤本とし 様

収
入
印
紙

金額	千	百	十	万	千	百	拾	円
			4	1	4	8	5	0

令和 3 年 3 月 30 日
内訳 現金 小切手 手形

但し 印刷代として
上記の金額正に領収致しました



社印、取扱者印のないもの、並びに金額訂正は複写記入でないものは無効です。

責任者印

松本

旭印刷株式会社

本 社 〒867-0068 熊本県水俣市浜松町5番20号 TEL(0966)63-4101 FAX(0966)63-0065
鹿児島営業所 〒899-1611 鹿児島県阿久根市赤瀬川3878 TEL(0996)72-3660 FAX(0996)72-3662

③⑨ 議金報作成費(田中)

領 収 証 001296

無限21 田中あつし 様

収
入
印
紙

金額	千	百	十	万	千	百	拾	円
			4	1	6	4	5	6

令和 3 年 3 月 30 日
内訳 現金 小切手 手形

但し 印刷代として
上記の金額正に領収致しました



社印、取扱者印のないもの、並びに金額訂正は複写記入でないものは無効です。

責任者印

松本

旭印刷株式会社

本 社 〒867-0068 熊本県水俣市浜松町5番20号 TEL(0966)63-4101 FAX(0966)63-0065
鹿児島営業所 〒899-1611 鹿児島県阿久根市赤瀬川3878 TEL(0996)72-3660 FAX(0996)72-3662

③⑩ 議金報作成費(杉直)

領 収 証 001298

無限21 杉直らぢ子 様

収
入
印
紙

金額	千	百	十	万	千	百	拾	円
			4	1	6	4	5	6

令和 3 年 3 月 31 日
内訳 現金 小切手 手形

但し 印刷代として
上記の金額正に領収致しました



社印、取扱者印のないもの、並びに金額訂正は複写記入でないものは無効です。

責任者印

松本

旭印刷株式会社

本 社 〒867-0068 熊本県水俣市浜松町5番20号 TEL(0966)63-4101 FAX(0966)63-0065
鹿児島営業所 〒899-1611 鹿児島県阿久根市赤瀬川3878 TEL(0996)72-3660 FAX(0996)72-3662